

# ŽTR-165

*(části strojů ŽTR 166)*

Rotační žací stroj  
Rotary mower  
Rotationsmähmaschine  
Faucheuse rotative

Katalog dílů  
Catalog of parts  
Katalog der Teile  
Catalogue des pièces

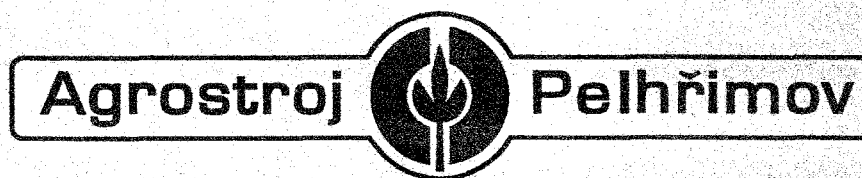
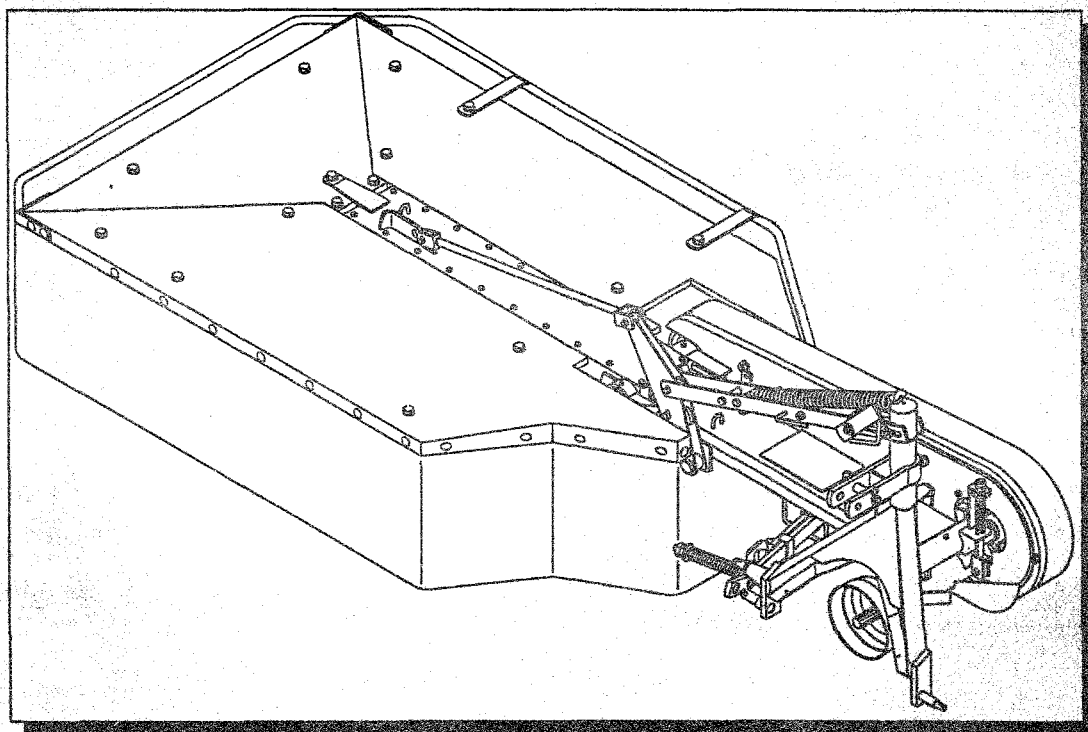

1-1998

# ŽTR-165

## Katalog dílů Catalog of parts Katalog der Teile Catalogue des pièces

SKP 29.32.31 046541 číslo modifikace 3  
SKP 29.32.31 048541 číslo modifikace 5  
SKP 29.32.31 071251 číslo modifikace 11  
SKP 29.32.31 071451 číslo modifikace 17  
SKP 29.32.31 071551 číslo modifikace 20  
SKP 29.32.31 165001 číslo modifikace 40

SKP 29.32.31 046541 code 3  
SKP 29.32.31 048541 code 5  
SKP 29.32.31 071251 code 11  
SKP 29.32.31 071451 code 17  
SKP 29.32.31 071551 code 20  
SKP 29.32.31 165001 code 40

SKP 29.32.31 046541 Bestellnummer 3  
SKP 29.32.31 048541 Bestellnummer 5  
SKP 29.32.31 071251 Bestellnummer 11  
SKP 29.32.31 071451 Bestellnummer 17  
SKP 29.32.31 071551 Bestellnummer 20  
SKP 29.32.31 165001 Bestellnummer 40

SKP 29.32.31 046541 Code 3  
SKP 29.32.31 048541 Code 5  
SKP 29.32.31 071251 Code 11  
SKP 29.32.31 071451 Code 17  
SKP 29.32.31 071551 Code 20  
SKP 29.32.31 165001 Code 40

*Díly označené "\*" dodáváme jako náhradní díly*

*Parts marked "\*" are delivered as spare parts*

*Die mit "\*" bezeichneten Teile sind als Ersatzteile lieferbar*

*Les pièces marquées "\*" sont livrables comme pièces détachées*

## Pokyny k objednávání dílů

|         |   |   |   |   |   |
|---------|---|---|---|---|---|
| ŽTR-165 | A |   |   |   | A |
| 1       | 2 | 3 | 4 | 5 |   |
|         |   |   |   |   |   |

### ***V textové části katalogu "Obsah" znamená :***

- 1 - číslo skupiny
- 2 - název skupiny
- 3 - objednáací číslo
- 4 - počet kusů na stroj
- 5 - odkaz na stranu

### ***V textové části katalogu znamená :***

- A - označení skupiny ( název, číslo )
- 1 - číslo pozice katalogu
- \* - označení náhradního dílu
- 2 - název součásti a jeho rozměr
- 3 - ČSN
- 4 - objednáací číslo
- 5 - počet kusů do sestavy

### ***V obrazové části katalogu znamená :***

- 2 pozice dílu
- 2 odkaz na navazující sestavu
- 2-4 číslo rozpadajícího se dílu ( číslo sestavy )
- 2 označení sestavy

### ***! Při objednávání dílů uveďte vždy :***

- typ stroje
- číslo součásti ( kolonka 4 )
- přesný název součásti a počet kusů ( kolonka 2,5 )
- u součástí nakupovaných uveďte ČSN, ISO, ( kolonka 3 )

Výrobní závod stále zdokonaluje své výrobky na základě provozních zkušeností a nejnovějších poznatků. Proto si vyhrazuje možnost změn na strojích a dokumentace.

## Pokyny k objednávání dílů

|         |   |   |   |   |
|---------|---|---|---|---|
| ŽTR-165 | A |   |   | A |
| 1       | 2 | 3 | 4 | 5 |
|         |   |   |   |   |

### ***V textové části katalogu "Obsah" znamená :***

- 1 - číslo skupiny
- 2 - název skupiny
- 3 - objednáací číslo
- 4 - počet kusů na stroj
- 5 - odkaz na stranu

### ***V textové části katalogu znamená :***

- A - označení skupiny ( název, číslo )
- 1 - číslo pozice katalogu
- \* - označení náhradního dílu
- 2 - název součásti a jeho rozměr
- 3 - ČSN
- 4 - objednáací číslo
- 5 - počet kusů do sestavy

### ***V obrazové části katalogu znamená :***

- 2 pozice dílu
- 2 odkaz na navazující sestavu
- 2-4 číslo rozpadajícího se dílu ( číslo sestavy )
- 2 označení sestavy

### ***! Při objednávání dílů uveďte vždy :***

- typ stroje
- číslo součásti ( kolonka 4 )
- přesný název součásti a počet kusů ( kolonka 2,5 )
- u součástí nakupovaných uveďte ČSN, ISO, ( kolonka 3 )

Výrobní závod stále zdokonaluje své výrobky na základě provozních zkušeností a nejnovějších poznatků. Proto si vyhrazuje možnost změn na strojích a dokumentace.

## Instructions for ordering spare parts

|         |   |   |   |   |   |
|---------|---|---|---|---|---|
| ŽTR-165 |   | A |   |   | A |
| 1       | 2 | 3 | 4 | 5 |   |
|         |   |   |   |   |   |

***In the catalogue text "contents" means :***

- 1 - Number of group
- 2 - Group name
- 3 - Ordering number
- 4 - Number of pieces per machine
- 5 - Reference to page

***In the catalogue text means :***

- A - Designation of group ( exact, number )
- 1 - Position of part
- \* - Spare part designation
- 2 - Exact denomination of part, dimension
- 3 - ČSN
- 4 - Ordering number
- 5 - Number of pcs in one set

***It is specified in the figure supplement of the catalogue :***

- 2 position of part
- 2 reference to connecting assembly drawing
- 2-4 number of divided part ( number of configuration )
- 2 symbol of configuration

***! When ordering spare parts , please, always state :***

- Type of machine
- Part number ( column 4 )
- Name of part and number of pieces ( column 2,5 )
- Give ČSN, ISO numbers in case of bought parts ( column 3 )

The manufacturers continuously improve their products on the basis of experience gained in the course of operation and of the up-to-date knowledge. They reserve, therefore, the right of modifying the machine as well as the respective documentation.

### Utahovací momenty šroubových spojů

1. Všechny šestihranné matice a šrouby se šestihrannou hlavou, použité na stroji, musí být dotaženy utahovacím momentem v rozsahu 90-100% hodnoty, uvedené v tabulce, pokud není v dalším textu nebo vyobrazení v katalogu dílů uvedeno jinak.
2. Tato tabulka neplatí pro šestihranné matice, jejichž výška je menší 80% jmenovitého průměru závitu.
3. Šrouby a matice jakosti 5.8 smějí být použity pouze na méně důležité spoje.
4. Při použití samojistících šroubů nebo matic se hodnota uvedená v tabulce zvyšuje o 10%.
5. Při použití mazacího tuku se hodnota uvedená v tabulce snižuje o 10%.
6. Pokovené šrouby a matice nepoužívejte bez namazání.

| Závit | Utahovací momenty [Nm] |      |      |
|-------|------------------------|------|------|
|       | 5.8                    | 8.8  | 10.9 |
| M6    | 5.9                    | 10.3 | 14.7 |
| M8    | 14.7                   | 25.5 | 35.3 |
| M10   | 28                     | 50   | 69   |
| M12   | 49                     | 88   | 123  |
| M14   | 79                     | 137  | 194  |
| M16   | 122                    | 211  | 300  |
| M18   | 169                    | 290  | 412  |
| M20   | 228                    | 412  | 579  |
| M22   | 326                    | 559  | 785  |
| M24   | 388                    | 711  | 1000 |
| M27   | 613                    | 1050 | 1480 |
| M30   | 785                    | 1420 | 2210 |

### Tightening torques of threaded joints

1. All hexagonal nuts and hexagonal head bolts used in the machine shall be tightened within the range of 90-100% of the torque given in the following table, if there is no specific indication in the respective wording or relating to the catalogue figures.
2. This table does not apply to hexagonal nuts with height less than 80% of the rated thread diameter.
3. 5.8 quality bolts and nuts may be used only for connections of minor importance.
4. For selflocking screws or nuts the value given in the table increases by 10%.
5. When using lubrication grease the value given in the table decreases by 10%.
6. Never use metal coated screws and nuts without applying grease.

| Thread | Torque [Nm] |      |      |
|--------|-------------|------|------|
|        | 5.8         | 8.8  | 10.9 |
| M6     | 5.9         | 10.3 | 14.7 |
| M8     | 14.7        | 25.5 | 35.3 |
| M10    | 28          | 50   | 69   |
| M12    | 49          | 88   | 123  |
| M14    | 79          | 137  | 194  |
| M16    | 122         | 211  | 300  |
| M18    | 169         | 290  | 412  |
| M20    | 228         | 412  | 579  |
| M22    | 326         | 559  | 785  |
| M24    | 388         | 711  | 1000 |
| M27    | 613         | 1050 | 1480 |
| M30    | 785         | 1420 | 2210 |

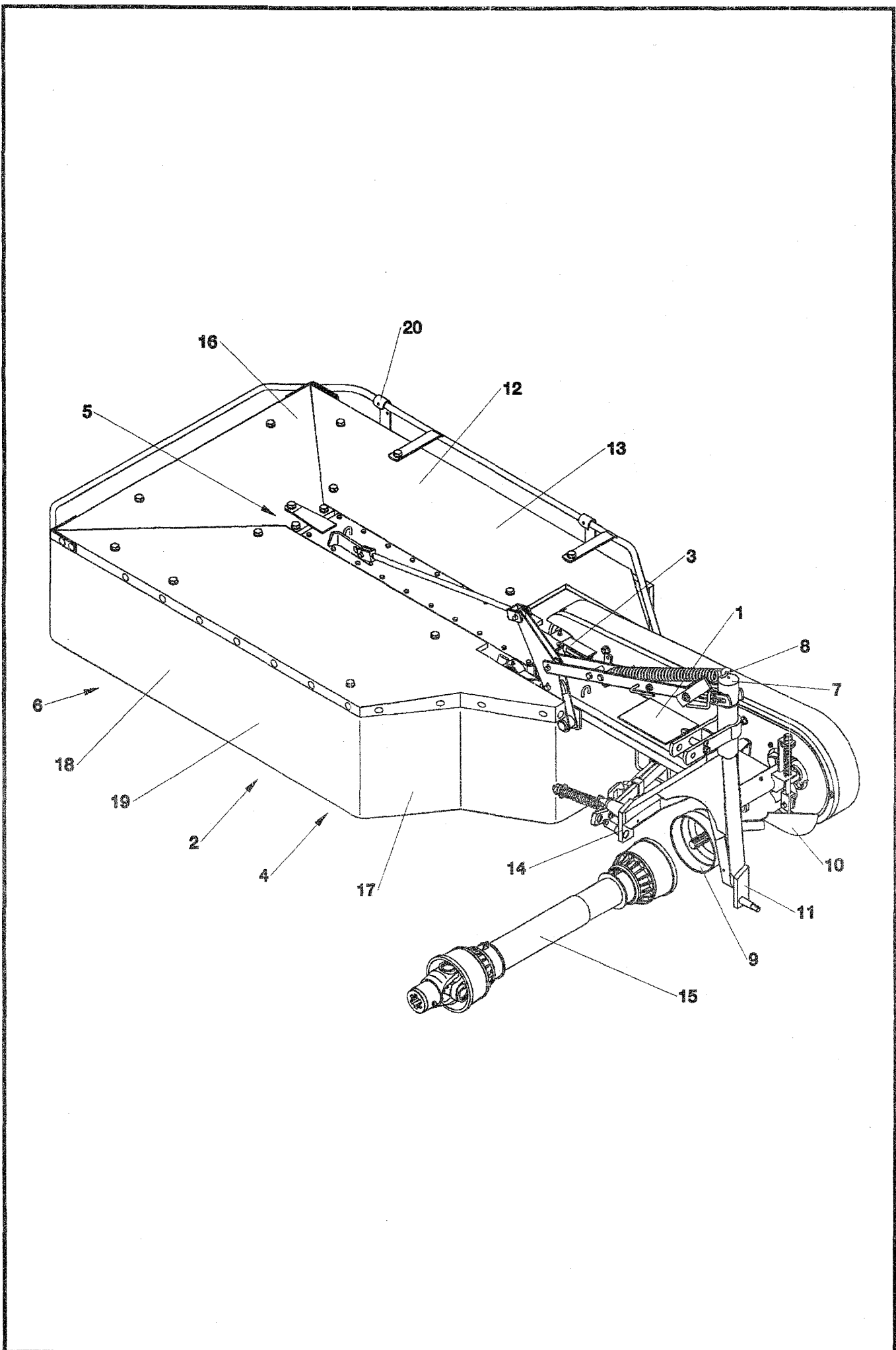

| ŽTR-165 |  | Obsah<br>Inhalt                                  | Contents<br>Contenu |       |       |       |        |       |       | Strana<br>Seite<br>Page |
|---------|--|--|---------------------|-------|-------|-------|--------|-------|-------|-------------------------|
| 1       | 2  |  | 3                   | 4     | 4     | 4     | 4      | 4     | 4     | 5                       |
|         |  |  |                     | 87.03 | 87.05 | 87.11 | 87.17  | 87.20 | 87.40 |                         |
|         |  |  |                     |       |       |       | CM-164 |       |       |                         |
| 1-14    | Korpus ŽTR-165 II<br>Körpes ŽTR-165 II         | Body ŽTR-165 II<br>Corp ŽTR-165 II               | 9 5080 006          | 1     | 1     | 0     | 0      | 0     | 0     | -                       |
| 1-14    | Korpus ŽTR-165 I<br>Körpes ŽTR-165 I           | Body ŽTR-165 I<br>Corp ŽTR-165 I                 | 9 5080 001          | 0     | 0     | 1     | 1      | 1     | 1     | -                       |
| *1      | Rám<br>Rahmen                                  | Frame<br>Châssis                                 | 9 5047 135          | 1     | 1     | 0     | 0      | 0     | 0     | 12                      |
|         | Rám<br>Rahmen                                  | Frame<br>Châssis                                 | 9 5047 136          | 0     | 0     | 1     | 1      | 1     | 1     | 12                      |
| *2      | Talíř<br>Teller                                | Disk<br>Disque                                   | 9 8547 006          | 1     | 1     | 1     | 1      | 1     | 1     | 14                      |
| 3       | Ústrojí žací<br>Mähwerk                        | Mower<br>Moissonneuer                            | 9 5096 140          | 1     | 1     | 0     | 0      | 0     | 0     | 16                      |
| *3      | Ústrojí žací<br>Mähwerk                        | Mower<br>Moissonneuer                            | 9 5096 145          | 0     | 0     | 1     | 1      | 1     | 1     | 16                      |
| *4      | Buben<br>Trommel                               | Drum<br>Tambour                                  | 9 5037 141          | 1     | 1     | 1     | 1      | 1     | 1     | 26                      |
| *5      | Skříň kompletní<br>Gehäuse, Komplet            | Case, assembly<br>Caisse complet                 | 9 5037 091          | 1     | 1     | 1     | 1      | 1     | 1     | 28                      |
| 6       | Montáž nožů<br>Montagesystem der Messerklingen | Mounting system of knives<br>Assemblge des lames | 9 5047 104          | 1     | 1     | 1     | 1      | 1     | 1     | 30                      |
| 7       | Montáž<br>Montagesystem                        | Mounting system<br>Assemblage                    | 9 5096 075          | 1     | 1     | 0     | 0      | 0     | 0     | 32                      |
| 8       | Montáž<br>Montagesystem                        | Mounting system<br>Assemblage                    | 9 5009 146          | 0     | 0     | 1     | 1      | 1     | 1     | 40                      |
| *9      | Náhon hlavní I<br>Hauptantrieb I               | Main drive I<br>Entraînement principal I         | 9 3897 109          | 1     | 1     | 0     | 0      | 0     | 0     | 48                      |
| 10      | Náhon hlavní<br>Hauptantrieb                   | Main drive<br>Entraînement principal             | 9 5009 138          | 0     | 0     | 1     | 1      | 1     | 1     | 52                      |
| *11     | Závěs třibodový-úprava<br>Dreipunktanbau       | Three-point hitch<br>Attelage trois points       | 9 1856 003          | 1     | 1     | 0     | 0      | 0     | 0     | 54                      |
| 12      | Kryt ochranný I<br>Schutzabdeckung I           | Protection guard I<br>Capot de protection I      | 9 3897 018          | 1     | 1     | 0     | 0      | 0     | 0     | 56                      |
| 13      | Kryt ochranný<br>Schutzabdeckung               | Protection guard<br>Capot de protection          | 9 5009 010          | 0     | 0     | 1     | 1      | 1     | 1     | 60                      |
| 14      | Závěs kompletní<br>Aufhängung komplett         | Hinge assy<br>Attelage complet                   | 9 5009 147          | 0     | 0     | 1     | 1      | 1     | 1     | 64                      |
| 15-20   | Komplet 87.03<br>Komplet 87.03                 | Complete 87.03<br>Complet 87.03                  | 9 5080 007          | 1     | 0     | 0     | 0      | 0     | 0     | -                       |
|         | Komplet 87.05<br>Komplet 87.05                 | Complete 87.05<br>Complet 87.05                  | 9 5080 008          | 0     | 1     | 0     | 0      | 0     | 0     | -                       |
|         | Komplet 87.11<br>Komplet 87.11                 | Complete 87.11<br>Complet 87.11                  | 9 5080 002          | 0     | 0     | 1     | 0      | 0     | 0     | -                       |
|         | Komplet 87.17<br>Komplet 87.17                 | Complete 87.17<br>Complet 87.17                  | 9 5080 003          | 0     | 0     | 0     | 1      | 0     | 0     | -                       |
|         | Komplet 87.20<br>Komplet 87.20                 | Complete 87.20<br>Complet 87.20                  | 9 5080 004          | 0     | 0     | 0     | 0      | 1     | 0     | -                       |
|         | Komplet 87.40<br>Komplet 87.40                 | Complete 87.40<br>Complet 87.40                  | 9 5080 005          | 0     | 0     | 0     | 0      | 0     | 1     | -                       |



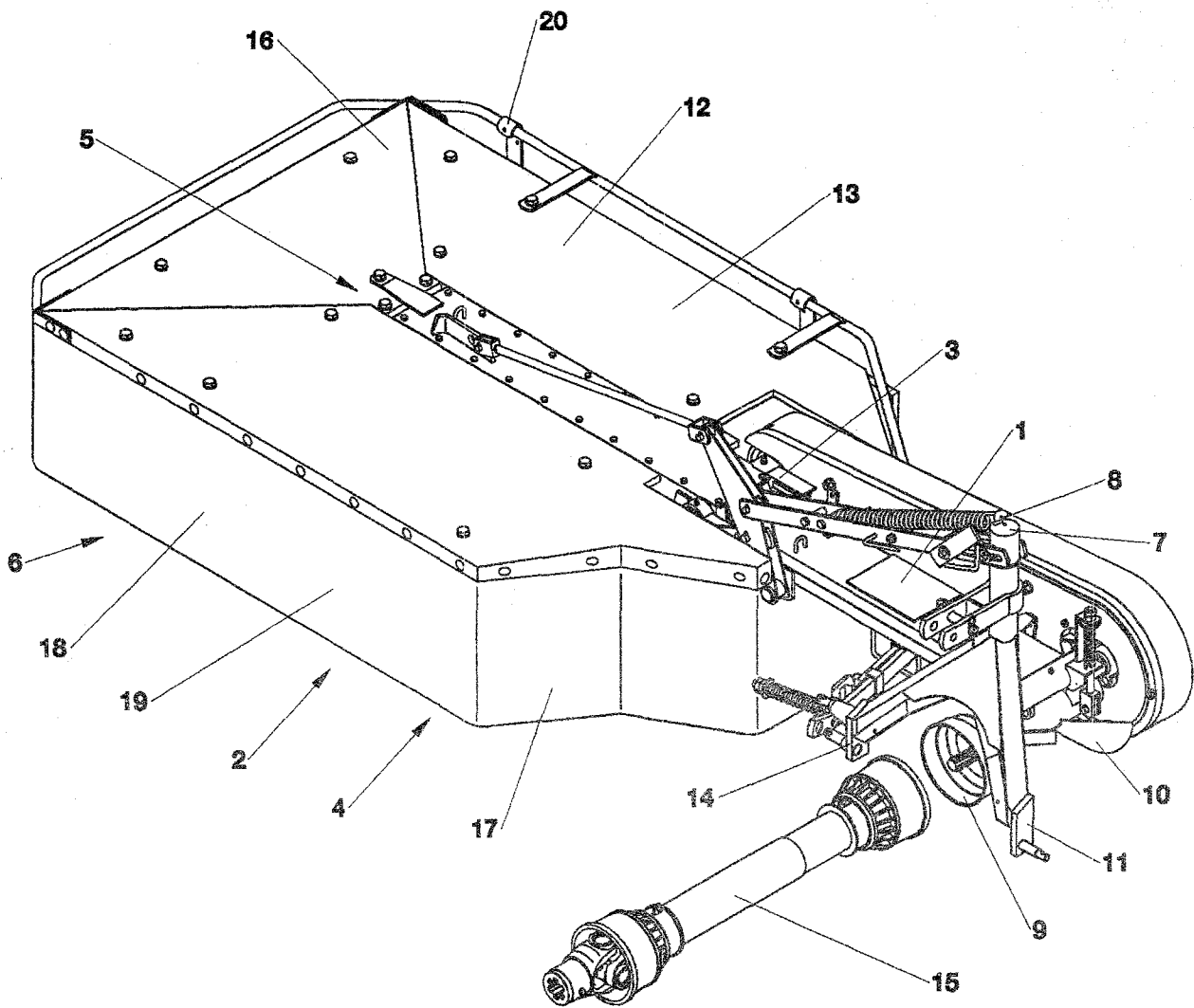

| ŽTR-165 | Obsah   |  | Contents   |       |       |       |        |       |       | Strana<br>Seite<br>Page<br>Page |
|---------|---|--|------------|-------|-------|-------|--------|-------|-------|---------------------------------|
|         | Inhalt  |  | Contenu    |       |       |       |        |       |       |                                 |
| 1       | 2   |  | 3          | 4     | 4     | 4     | 4      | 4     | 4     | 5                               |
|         |   |  |            | 87.03 | 87.05 | 87.11 | 87.17  | 87.20 | 87.40 |                                 |
|         |   |  |            |       |       |       | CM-164 |       |       |                                 |
| 15      | Hř. Bondloli 7104061CE007007<br>Gelenkwelle 7104061CE007007 | P.t.o. drive shaft Bondloli-Pavesi<br>Arbre articulé Bondloli-Pavesi | 0259501    | 1     | 0     | 0     | 0      | 0     | 0     | 66                              |
|         | Hř. Bondloli 7104056CE007007<br>Gelenkwelle 7104056CE007007 | P.t.o. drive shaft Bondloli-Pavesi<br>Arbre articulé Bondloli-Pavesi | 0294470    | 0     | 1     | 0     | 0      | 0     | 0     | 66                              |
|         | Hř. Bondloli 7104061CE007096<br>Gelenkwelle 7104061CE007096 | P.t.o. drive shaft Bondloli-Pavesi<br>Arbre articulé Bondloli-Pavesi | 0296648    | 0     | 0     | 1     | 0      | 1     | 1     | 66                              |
| 16      | Nápisy Finsko<br>Anschriften Finnland                       | Notices Finland<br>Inscriptions Finlance                             | 9 5098 067 | 1     | 0     | 0     | 0      | 0     | 0     | 68                              |
|         | Nápisy Polsko<br>Anschriften Polen                          | Notices Poland<br>Inscriptions Pologne                               | 9 5098 069 | 0     | 1     | 0     | 0      | 0     | 0     | 68                              |
|         | Nápisy<br>Anschriften                                       | Notices<br>Inscriptions  | 9 8700 113 | 0     | 0     | 1     | 0      | 0     | 0     | 68                              |
|         | Nápisy Pezag<br>Anschriften Pezag                           | Notices Pezag<br>Inscriptions Pezag                                  | 9 8700 078 | 0     | 0     | 0     | 1      | 0     | 0     | 68                              |
|         | Nápisy<br>Anschriften                                       | Notices<br>Inscriptions  | 9 5098 077 | 0     | 0     | 0     | 0      | 1     | 0     | 68                              |
|         | Nápisy<br>Anschriften                                       | Notices<br>Inscriptions  | 9 8700 384 | 0     | 0     | 0     | 0      | 0     | 1     | 68                              |
| 17      | Přislúšenství Finsko<br>Zubehör Finnland                    | Accessories Finland<br>Accessoires Finlance                          | 9 8699 193 | 1     | 0     | 0     | 0      | 0     | 0     | 72                              |
|         | Přislúšenství Polsko<br>Zubehör Polen                       | Accessories Poland<br>Accessoires Pologne                            | 9 8699 194 | 0     | 1     | 0     | 0      | 0     | 0     | 72                              |
|         | Přislúšenství ŽTR-165<br>Zubehör ŽTR-165                    | Accessories ŽTR-165<br>Accessoires ŽTR-165                           | 9 8700 184 | 0     | 0     | 1     | 0      | 0     | 0     | 72                              |
|         | Přislúšenství Pezag<br>Zubehör Pezag                        | Accessories Pezag<br>Accessoires Pezag                               | 9 8699 490 | 0     | 0     | 0     | 1      | 0     | 0     | 72                              |
|         | Přislúšenství SRN<br>Zubehör BRD                            | Accessories Germany<br>Accessoires RFD                               | 9 8699 249 | 0     | 0     | 0     | 0      | 1     | 0     | 72                              |
|         | Přislúšenství<br>Zubehör                                    | Accessories<br>Accessoires   | 9 8699 027 | 0     | 0     | 0     | 0      | 0     | 1     | 72                              |
| 18      | Plachtoviny žluté<br>Segeltuch-gelg                         | Yellow canvas<br>Toile jaune   | 9 8699 487 | 0     | 0     | 1     | 0      | 1     | 1     | 76                              |
| 19      | Plachtoviny šedé Pezag<br>Schutztuch grau Pezag             | Canvas grey Pezag<br>Toile grise Pezag                               | 9 8699 484 | 0     | 0     | 0     | 1      | 0     | 0     | 78                              |
| 20      | Panel dopravní<br>Verkehrsplatte                            | Trrfic plate<br>Panneccau de circulations                            | 9 8697 035 | 0     | 0     | 0     | 0      | 0     | 1     | 80                              |
|         |   |  |            |       |       |       |        |       |       |                                 |
|         |   |  |            |       |       |       |        |       |       |                                 |
|         |   |  |            |       |       |       |        |       |       |                                 |
|         |   |  |            |       |       |       |        |       |       |                                 |
|         |   |  |            |       |       |       |        |       |       |                                 |
|         |   |  |            |       |       |       |        |       |       |                                 |

1

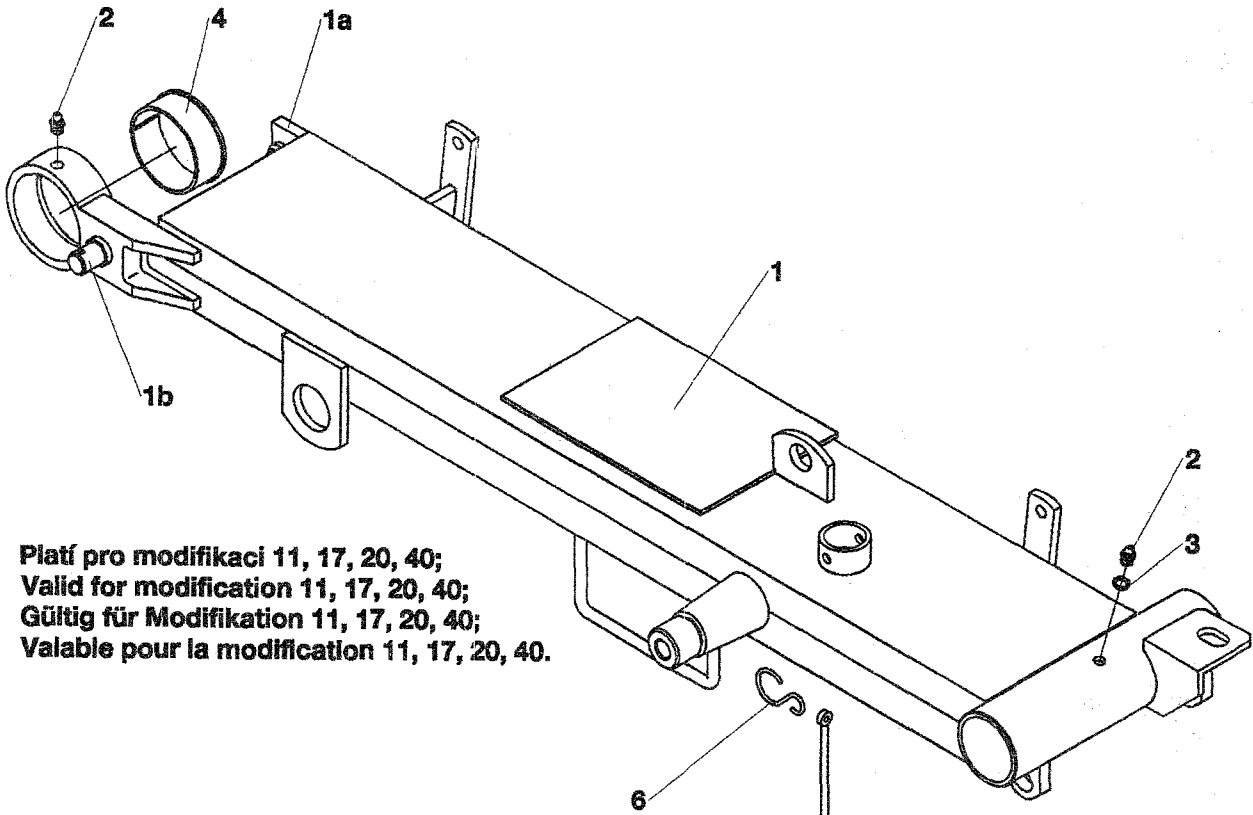

Plaf pro modifikaci 11, 17, 20, 40;  
Valid for modification 11, 17, 20, 40;  
Gültig für Modifikation 11, 17, 20, 40;  
Valable pour la modification 11, 17, 20, 40.

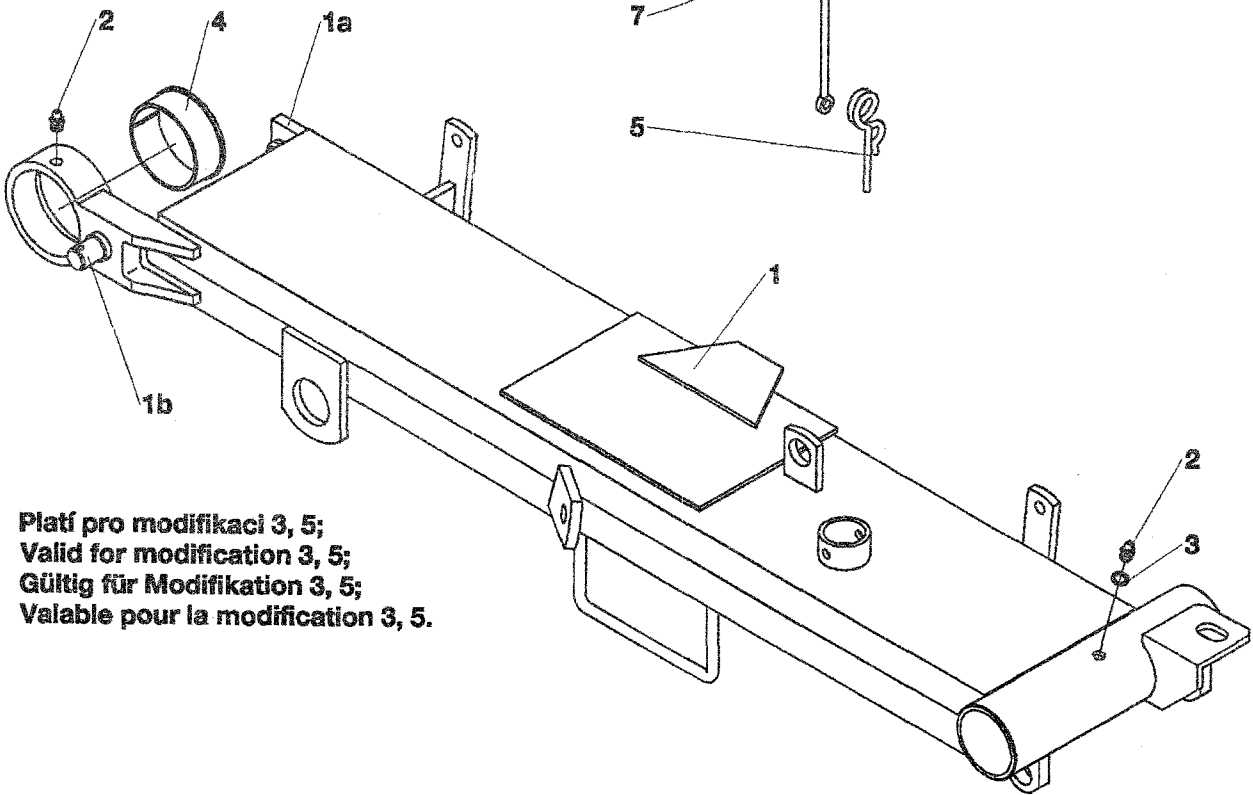

Plaf pro modifikaci 3, 5;  
Valid for modification 3, 5;  
Gültig für Modifikation 3, 5;  
Valable pour la modification 3, 5.

| ŽTR-165  |                            | Rám<br>Rahmen                | Frame<br>Châssis | 1          |     |
|--|----------------------------|------------------------------|------------------|------------|-----|
| 1  | 2                          |                              | 3                | 4          | 5   |
| 1-7  | Rám                        | Frame                        |                  | 9 5047 136 | 1 ■ |
|  | Rahmen                     | Châssis                      |                  | 9 5047 135 | 1 ▲ |
| *1-*1b   | Část rámu                  | Part of frame                |                  | 9 5047 137 | 1 ■ |
|  | Rahmenteil                 | Portion du chassis           |                  | 9 5047 121 | 1 ▲ |
| *1a  | Držák IV                   | Holder IV                    |                  | 9 5000 037 | 1   |
|  | Halter IV                  | Suport IV                    |                  | 9 5036 385 | 1 ▲ |
| *1b  | Okno                       | Eye                          |                  | 9 9850 010 | 1   |
|  | Auge                       | Oillet                       |                  |            |     |
| 2  | Hlavice MK 10x1            | Head MK 10x1                 | ČSN 23 1470      | 0906224    | 2   |
|  | Kopf MK 10x1               | Tete MK 10x1                 |                  |            |     |
| 3  | Kroužek těsnící 10x14      | Sealing ring 10x14           | ČSN 02 9310.5    | 1026476    | 1   |
|  | Dichtring 10x14            | Bague d'étanchéité 10x14     |                  |            |     |
| 4  | Pouzdro II                 | Casing II                    |                  | 1 9421 116 | 1   |
|  | Gehäuse II                 | Douille II                   |                  |            |     |
| 5  | Pojistka vzpěry 0 7945 019 | Strut security element       |                  | 0242605    | 1 ■ |
|  | Strebeseicherung           | Arret de sûreté du con.-fich |                  |            |     |
| 6  | Hák lanka                  | Wire hook                    |                  | 1 9344 046 | 1 ■ |
|  | Seilhaken                  | Crochet de cable             |                  |            |     |
| 7  | Lanko plastové 300         | Plastic wire 300             |                  | 1 6847 023 | 1 ■ |
|  | Plastseil 300              | Cable 300                    |                  |            |     |
| <p>Poznámka: ▲ platí pro modifikaci 3, 5;<br/> Note: ▲ valid for modification 3, 5;<br/> Anmerkung: ▲ gültig für Modifikation 3, 5;<br/> Notez : ▲ valable pour la modification 3, 5.</p> <p>Poznámka: ■ platí pro modifikaci 11, 17, 20, 40;<br/> Note: ■ valid for modification 11, 17, 20, 40;<br/> Anmerkung: ■ gültig für Modifikation 11, 17, 20, 40;<br/> Notez: ■ valable pour la modification 11, 17, 20, 40.</p> |                            |                              |                  |            |     |
|  |                            |                              |                  |            |     |
|  |                            |                              |                  |            |     |
|  |                            |                              |                  |            |     |
|  |                            |                              |                  |            |     |
|  |                            |                              |                  |            |     |
|  |                            |                              |                  |            |     |
|  |                            |                              |                  |            |     |

2

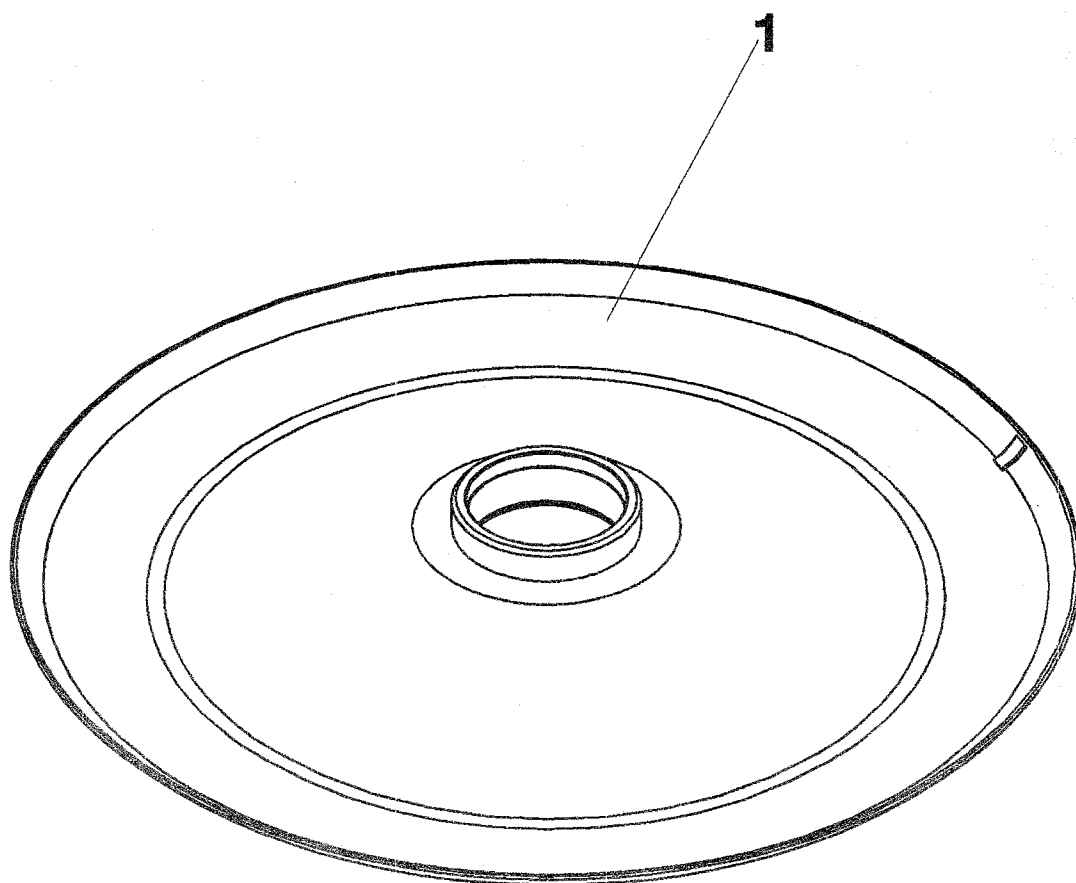



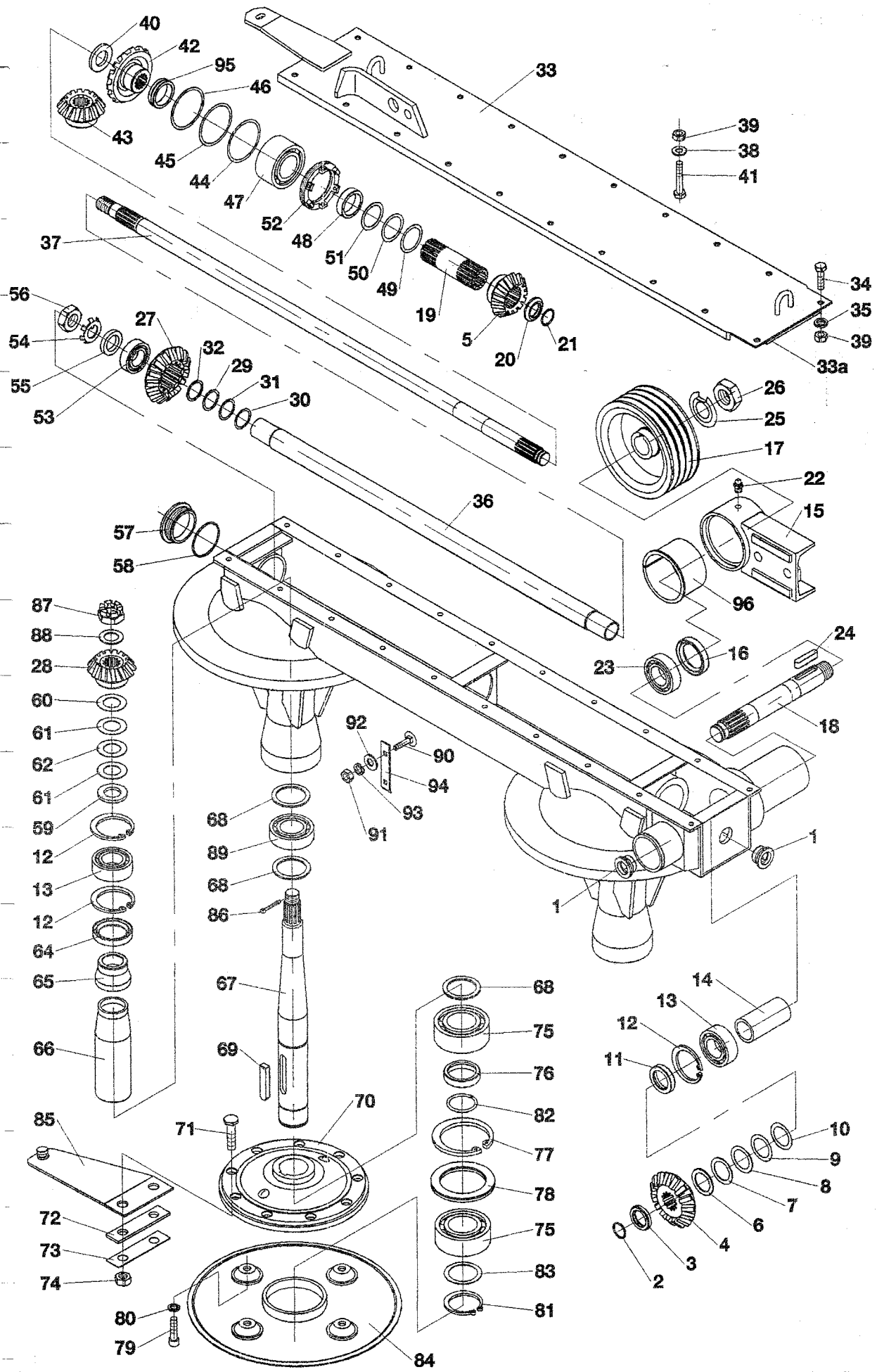

| ŽTR-165 | Ústrojí žací<br>Mähwerk                  | Mower<br>Moissonneuer                     |               | 3                        |            |
|---------|--|---|---------------|--------------------------|------------|
| 1       | 2  | 3   | 4             | 5                        |            |
| 1-96    | Ústrojí žací<br>Mähwerk                  | Mower<br>Moissonneuer                     |               | 9 5096 140<br>9 5096 145 | 1 ▲<br>1 ■ |
| *1      | Zátka<br>Propfen                         | Plug<br>Bouchon                           | 8021          | 0 6825 012               | 2          |
| *2      | Kroužek pojistný 2<br>Sicherungsring 2   | Retaining ring 2<br>Bague de blocage 2    |               | 0776644                  | 1          |
| *3      | Kroužek opěrný<br>Stützring              | Thrust ring<br>Bague de butée             |               | 0 9520 743               | 1          |
| *4-5    | Soukolí kuželové I<br>Kegelgetriebe I    | Bevel gear I<br>Engrenage conique I       |               | 9 3125 005               | 1          |
| 4       | Kolo kuželové z=23<br>Kegelrad z=23      | Bevel gear z=23<br>Roue conique z=23      |               | 0 3125 101               | 1          |
| 5       | Kolo kuželové z=17<br>Kegelrad z=17      | Bevel gear z=17<br>Roue conique z=17      |               | 0 3125 097               | 1          |
| *6      | Podložka<br>Unterlage                    | Washer<br>Cale                            |               | 0 9220 029               | 1          |
| *7      | Podložka I<br>Unterlage I                | Washer I<br>Cale I                        |               | 0 9220 256               | 1          |
| *8      | Podložka 0.8<br>Unterlage 0.8            | Washer 0.8<br>Cale 0.8                    |               | 0 9220 257               | 1          |
| *9      | Podložka 0.5<br>Unterlage 0.5            | Washer 0.5<br>Cale 0.5                    |               | 0 9220 262               | 1          |
| *10     | Podložka 0.2<br>Unterlage 0.2            | Washer 0.2<br>Cale 0.2                    |               | 0 9220 250               | 2          |
| *11     | Kroužek rozpěrný<br>Distanzring          | Spacing ring<br>Bague d'écartement        |               | 0 9520 782               | 1          |
| *12     | Kroužek pojistný 72<br>Sicherungsring 72 | Retaining ring 72<br>Bague de blocage 72  | ČSN 02 2931   | 0712811                  | 5          |
| *13     | Ložisko 3207<br>Lager 3207               | Bearing 3207<br>Roulement 3207            |               | 0251658                  | 3          |
| *14     | Trubka rozpěrná<br>Distanzrohr           | Spacing tube<br>Tube d'écartement         |               | 0 9520 745               | 1          |
| *15     | Rameno 1<br>Arm 1                        | Arm 1<br>Bras 1                           |               | 9 5036 498               | 1          |
| *16     | Gufero 50x72x12<br>Dichtung Gufero       | Sealing ring Gufero<br>Bague d'étanchéité | ČSN 02 9401.0 | 0441771                  | 1          |
| *17     | Řemenice<br>Riemenrad                    | Pulley<br>Poulie                          |               | 1 3322 003               | 1          |
| *18     | Hřídel<br>Welle                          | Shaft<br>Arbre                            |               | 0 9312 128               | 1          |
| *19     | Pouzdro<br>Gehäuse                       | Casing<br>Douille                         |               | 0 9520 755               | 1          |
| *20     | Kroužek opěrný<br>Stützring              | Thrust ring<br>Bague de butée             |               | 0 9520 756               | 1          |
| *21     | Kroužek pojistný 2<br>Sicherungsring 2   | Retaining ring 2<br>Bague de blocage 2    |               | 0776633                  | 1          |
| 22      | Hlavice MK 10x1<br>Kopf MK 10x1          | Head MK 10x1<br>Tête MK 10x1              | ČSN 23 1470   | 0906224                  | 1          |



3

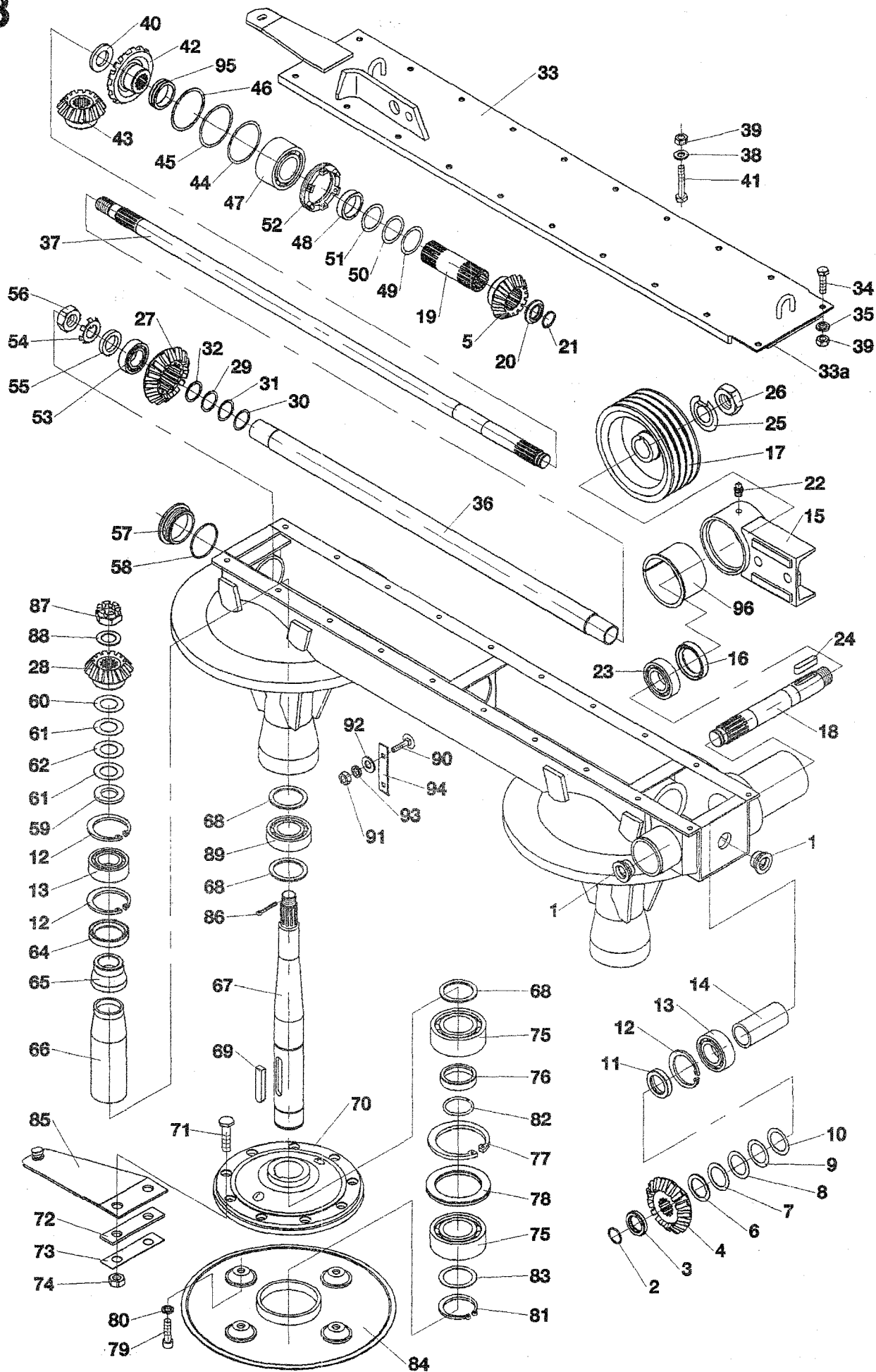

| ŽTR-165 |  | Ústrojí žací<br>Mähwerk                            | Mower<br>Moissonneur | 3          |     |
|---------|--|--|----------------------|------------|-----|
| 1       | 2  |  | 3                    | 4          | 5   |
| 23      | Ložisko 6207<br>Lager 6207                           | Bearing 6207<br>Roulement 6207                     | ČSN 02 4630          | 0251867    | 1   |
| *24     | Pero 10h9x8x50<br>Feder 10h9x8x50                    | Spring 10h9x8x50<br>Ressort 10h9x8x50              |                      | 1 9532 833 | 1   |
| *25     | Podložka zajišťovací<br>Sicherungsunterlage          | Retaining washer<br>Cale d'attache                 |                      | 0 9247 001 | 1 ■ |
|         |  |  |                      | 1 9247 007 | 1 ▲ |
| 26      | Matice 6hr. M30x2-05-A3L<br>Mutter M30x2-05-A3L      | Nut M30x2-05-A3L<br>Ecrou M30x2-05-A3L             | ISO 8675             | 0729091    | 1   |
| *27-28  | Soukolí kuželové II<br>Kegelgetriebe II              | Bevel gear II<br>Engrenage conique II              |                      | 9 3125 004 | 1   |
| 27      | Kolo kuželové z=23<br>Kegelrad z=23                  | Bevel gear z=23<br>Roue conique z=23               |                      | 0 3125 099 | 1   |
| 28      | Kolo kuželové z=17<br>Kegelrad z=17                  | Bevel gear z=17<br>Roue conique z=17               |                      | 0 3125 098 | 1   |
| *29     | Distanční podložka 0.2<br>Abstandunterlage 0.2       | Distance plate 0.2<br>Piece d'écartement 0.2       |                      | 0 9220 194 | 2   |
| *30     | Distanční podložka 0.5<br>Abstandunterlage 0.5       | Distance plate 0.5<br>Piece d'écartement 0.5       |                      | 0 9220 195 | 1   |
| *31     | Distanční podložka 0.8<br>Abstandunterlage 0.8       | Distance plate 0.8<br>Piece d'écartement 0.8       |                      | 0 9220 197 | 1   |
| *32     | Podložka distanční 1<br>Abstandunterlage 1           | Distance plate 1<br>Piece d'écartement 1           |                      | 0 9220 198 | 1   |
| *33     | Víko s těsněním<br>Deckel mit Dichtung               | Lid with sealing<br>Couvercle avec gar. d'étan.    |                      | 9 5036 402 | 1 ■ |
|         |  |  |                      | 9 5036 574 | 1 ▲ |
| *33a    | Těsnění skříně II<br>Gehäusedichtung II              | Casing sealing II<br>Garnitura d'étan. pour la ca. |                      | 0 6230 105 | 2   |
| 34      | Šroub 6hr. M10x20-8.8-A3L<br>Schraube M10x20-8.8-A3L | Bolt M10x20-8.8-A3L<br>Vis M10x20-8.8-A3L          | ISO 4017             | 0026235    | 16  |
| 35      | Podložka 10 ODV<br>Unterlage 10 ODV                  | Washer 10 ODV<br>Cale 10 ODV                       | ČSN 02 1740.15       | 0613239    | 16  |
| *36     | Trubka rozpěrná<br>Distanzrohr                       | Spacing tube<br>Tube d'écartement                  |                      | 1 1247 025 | 1   |
| *37     | Hřídel<br>Welle                                      | Shaft<br>Arbre                                     |                      | 1 3812 079 | 1   |
| 38      | Podložka 10.5<br>Unterlage 10.5                      | Washer 10.5<br>Cale 10.5                           | ČSN 02 1702.15       | 0614240    | 4   |
| 39      | Matice 6hr. M10-8-A3L<br>Mutter M10-8-A3L            | Nut M10-8-A3L<br>Ecrou M10-8-A3L                   | ISO 4032             | 0614163    | 20  |
| *40     | Kroužek opěrný<br>Stützring                          | Thrust ring<br>Baguer de butée                     |                      | 0 9520 757 | 1   |
| 41      | Šroub 6hr. M10x50-8.8-A3L<br>Schraube M10x50-8.8-A3L | Bolt M10x50-8.8-A3L<br>Vis M10x50-8.8-A3L          | ISO 4017             | 0474969    | 4   |
| *42-43  | Soukolí kuželové III<br>Kegelgetriebe III            | Bevel gear III<br>Engrenage conique III            |                      | 9 3125 003 | 1   |
| 42      | Kolo kuželové z=23<br>Kegelrad z=23                  | Bevel gear z=23<br>Roue conique z=23               |                      | 0 3125 100 | 1   |
| 43      | Kolo kuželové z=17<br>Kegelrad z=17                  | Bevel gear z=17<br>Roue conique z=17               |                      | 0 3125 098 | 1   |

3

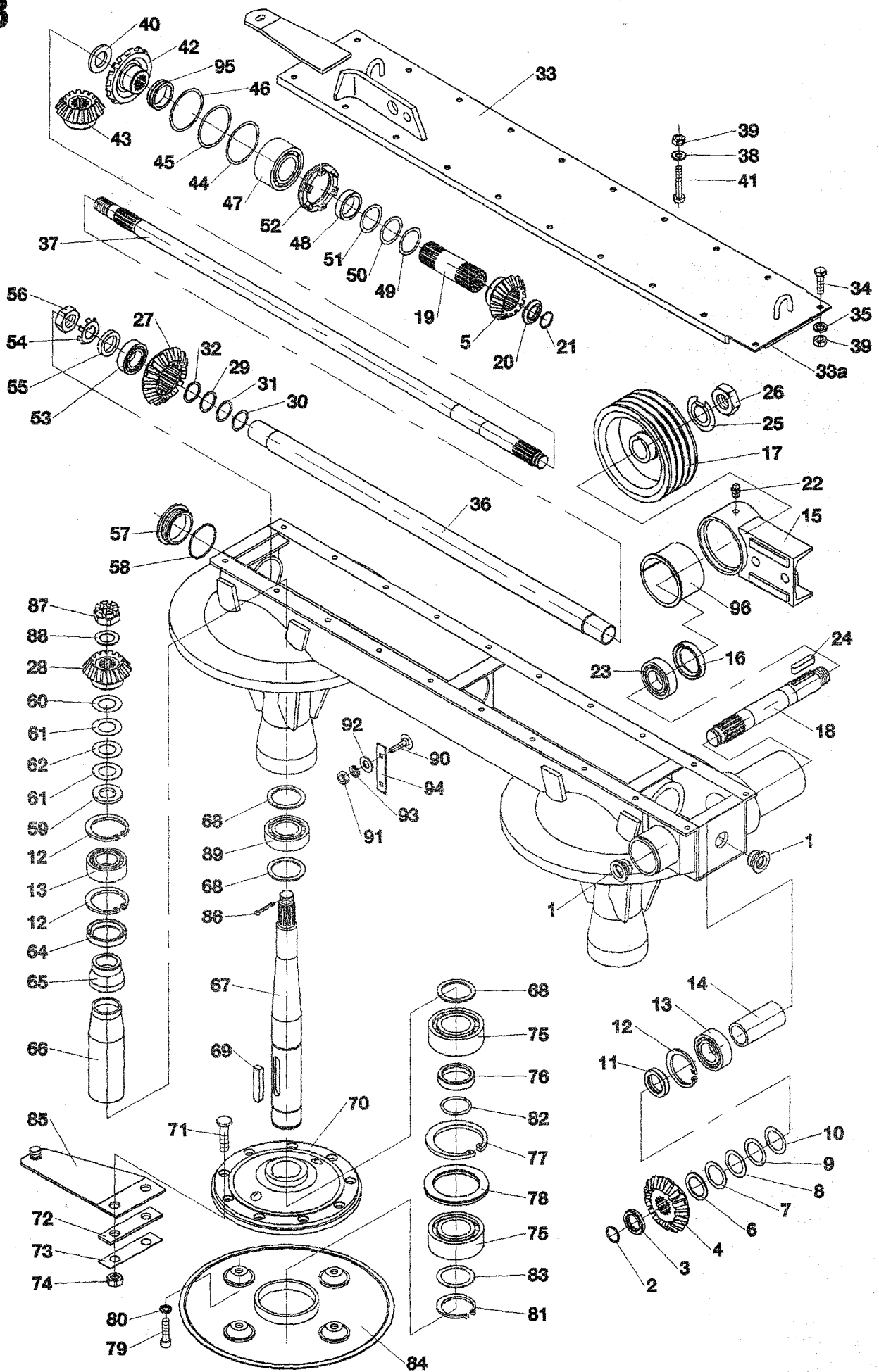

| ŽTR-165 |   | Ústrojí žací<br>Mähwerk                   | Mowcr<br>Moissonneuer | 3          |   |
|---------|---|---|-----------------------|------------|---|
| 1       | 2   |   | 3                     | 4          | 5 |
| *44     | Podložka 0.2<br>Unterlage 0.2             | Washer 0.2<br>Cale 0.2                    |                       | 0 9220 266 | 2 |
| *45     | Podložka 0.5<br>Unterlage 0.5             | Washer 0.5<br>Cale 0.5                    |                       | 0 9220 263 | 1 |
| *46     | Podložka 0.8<br>Unterlage 0.8             | Washer 0.8<br>Cale 0.8                    |                       | 0 9220 264 | 1 |
| 47      | Ložisko 3208<br>Lager 3208                | Bearing 3208<br>Roulement 3208            |                       | 0251669    | 1 |
| *48     | Kroužek II<br>Ring II                     | Ring II<br>Bague II                       |                       | 0 9520 842 | 1 |
| *49     | Podložka 0.2<br>Unterlage 0.2             | Washer 0.2<br>Cale 0.2                    |                       | 0 9220 260 | 2 |
| *50     | Podložka 0.5<br>Unterlage 0.5             | Washer 0.5<br>Cale 0.5                    |                       | 0 9220 259 | 1 |
| *51     | Podložka 0.8<br>Unterlage 0.8             | Washer 0.8<br>Cale 0.8                    |                       | 0 9220 258 | 1 |
| *52     | Matice<br>Mutter                          | Nut<br>Ecrou                              |                       | 0 4952 040 | 1 |
| 53      | Ložisko 6305<br>Lager 6305                | Bearing 6305<br>Roulement 6305            | ČSN 02 4630           | 0069168    | 1 |
| *54     | Podložka pojistná<br>Sicherungsscheibe    | Retaining washer<br>Cale de blocage       |                       | 0 9247 004 | 1 |
| 55      | Podložka 25<br>Unterlage 25               | Washer 25<br>Cale 25                      | ČSN 02 1702.10        | 0628485    | 1 |
| *56     | Matice 6hr. M24x1.5-8<br>Mutter M24x1.5-8 | Nut M24x1.5-8<br>Ecrou M24x1.5-8          | ISO 8673              | 0068398    | 1 |
| *57     | Víčko<br>Deckel                           | Lid<br>Couvercle                          |                       | 0 9867 056 | 1 |
| 58      | Kroužek O 60x3<br>Ring O 60x3             | Ring O 60x3<br>Bague O 60x3               | ČSN 02 9281.2         | 0418407    | 1 |
| *59     | Podložka 5<br>Unterlage 5                 | Washer 5<br>Cale 5                        |                       | 0 9220 268 | 2 |
| *60     | Podložka 0.2<br>Unterlage 0.2             | Washer 0.2<br>Cale 0.2                    |                       | 0 9220 276 | 4 |
| *61     | Podložka 0.5<br>Unterlage 0.5             | Washer 0.5<br>Cale 0.5                    |                       | 0 9220 253 | 2 |
| *62     | Podložka 0.8<br>Unterlage 0.8             | Washer 0.8<br>Cale 0.8                    |                       | 0 9220 252 | 2 |
| *63     | Podložka 1<br>Unterlage 1                 | Washer 1<br>Cale 1                        |                       | 0 9220 277 | 2 |
| 64      | Gufero 50x70x12<br>Dichtring Gufero       | Sealing ring Gufero<br>Bague d'étanchéité | ČSN 02 9401.0         | 0418198    | 2 |
| *65     | Rozpěrka<br>Distanzstück                  | Spacer<br>Entretoise                      |                       | 0 9525 006 | 2 |
| *66     | Trubka<br>Rohr                            | Tube<br>Tube                              |                       | 0 1347 026 | 2 |
| *67     | Hřídel bubnu<br>Trommelwelle              | Drum shaft<br>Arbre du tambour            |                       | 1 3815 001 | 2 |

3

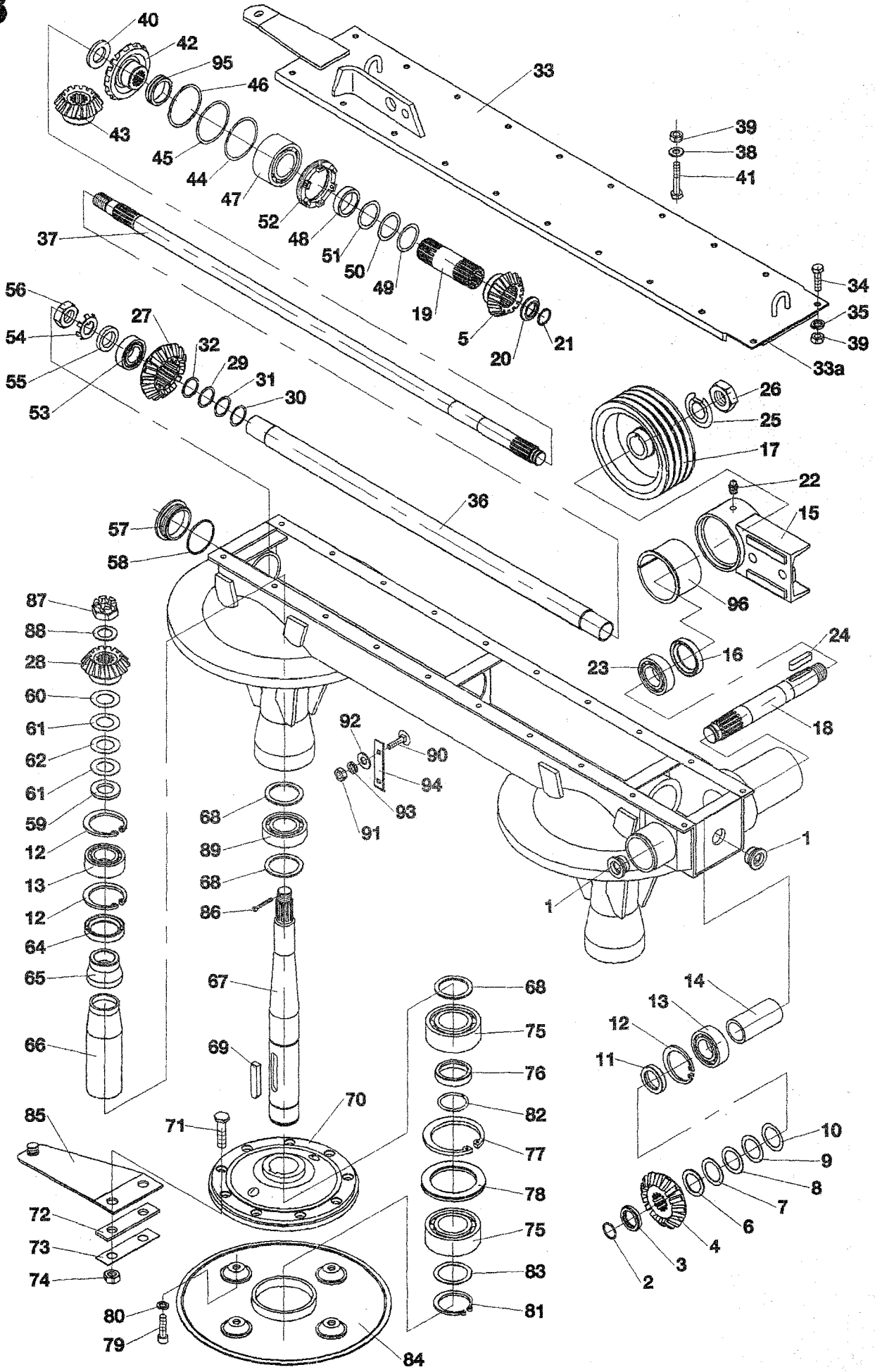

| ŽTR-165 |   | Ústrojí žací<br>Mähwerk                     | Mower<br>Moissonneuer | 3          |    |
|---------|---|---|-----------------------|------------|----|
| 1       | 2   |   | 3                     | 4          | 5  |
| *68     | Podložka distanční<br>Abstandunterlage            | Distance plate<br>Piece d'écartement        |                       | 0 9220 242 | 6  |
| *69     | Pero 14x9x69<br>Feder 14x9x69                     | Spring 14x9x69<br>Ressort 14x9x69           |                       | 1 9500 005 | 2  |
| *70     | Náboj II<br>Nabe II                               | Hub II<br>Moyeu II                          |                       | 9 5022 003 | 2  |
| *71     | Šroub M16x47 LIAB-304<br>Schraube M16x47 LIAB-304 | Bolt M16x47 LIAB-304<br>Vis M16x47 LIAB-304 |                       | 0035893    | 12 |
| *72     | Podložka<br>Unterlage                             | Washer<br>Cale                              |                       | 1 9230 157 | 6  |
| *73     | Podložka<br>Unterlage                             | Washer<br>Cale                              |                       | 0 9230 152 | 6  |
| 74      | Maticice 6hr. M16-8<br>Mutter M16-8               | Nut M16-8<br>Ecrou M16-8                    | ISO 4032              | 0618431    | 12 |
| 75      | Ložisko 6305 2RS<br>Lager 6305 2RS                | Bearing 6305 2RS<br>Roulement 6305 2RS      |                       | 0252043    | 4  |
| *76     | Kroužek<br>Ring                                   | Ring<br>Bague                               |                       | 0 9520 738 | 2  |
| 77      | Kroužek pojistný 110<br>Sicherungsring 110        | Retaining ring 110<br>Bague de blocage 110  | ČSN 02 2931           | 0016401    | 2  |
| *78     | Kroužek<br>Ring                                   | Ring<br>Bague                               |                       | 9 9520 001 | 2  |
| 79      | Šroub M12x35 ODV 8.8<br>Schraube M12x35 ODV 8.8   | Bolt M12x35 ODV 8.8<br>Vis M12x35 ODV 8.8   | ČSN 02 1143.55        | 0460185    | 8  |
| 80      | Podložka 12 ODV<br>Unterlage 12 ODV               | Washer 12 ODV<br>Cale 12 ODV                | ČSN 02 1740.15        | 0013926    | 8  |
| 81      | Kroužek pojistný 50<br>Sicherungsring 50          | Retaining ring 50<br>Bague de blocage 50    | ČSN 02 2930           | 0707971    | 2  |
| *82     | Kroužek pojistný 2<br>Sicherungsring 2            | Retaining ring 2<br>Bague de blocage 2      |                       | 0774301    | 2  |
| *83     | Podložka<br>Unterlage                             | Washer<br>Cale                              |                       | 1 9220 009 | 2  |
| *84     | Deska talíře<br>Tellerplatte                      | Disk plate<br>Plateau du disque             |                       | 9 3910 001 | 2  |
| *85     | Držák nože<br>Messerklingenhalter                 | Knives holder<br>Porte-lames                |                       | 9 5036 401 | 6  |
| 86      | Závlačka 5x45<br>Vorstecker 5x45                  | Splint pin 5x45<br>Goupille 5x45            | ČSN 02 1781.00        | 0647031    | 2  |
| *87     | Maticice M24x1.5 8.8<br>Mutter M24x1.5 8.8        | Nut M24x1.5 8.8<br>Ecrou M24x1.5 8.8        | ČSN 02 1412.50        | 0624481    | 2  |
| *88     | Kroužek II<br>Ring II                             | Ring II<br>Bague II                         |                       | 0 9220 267 | 2  |
| *89     | Ložisko 6210 2RS<br>Lager 6210 2RS                | Bearing 6210 2RS<br>Roulement 6210 2RS      | ČSN 02 4640           | 0251977    | 2  |
| 90      | Šroub M6x16<br>Schraube M6x16                     | Bolt M6x16<br>Vis M6x16                     | ČSN 02 1319.05        | 0071346    | 8  |
| 91      | Maticice 6hr. M6-6-A2L<br>Mutter M6-6-A2L         | Nut M6-6-A2L<br>Ecrou M6-6-A2L              | ISO 4032              | 0614097    | 8  |

3

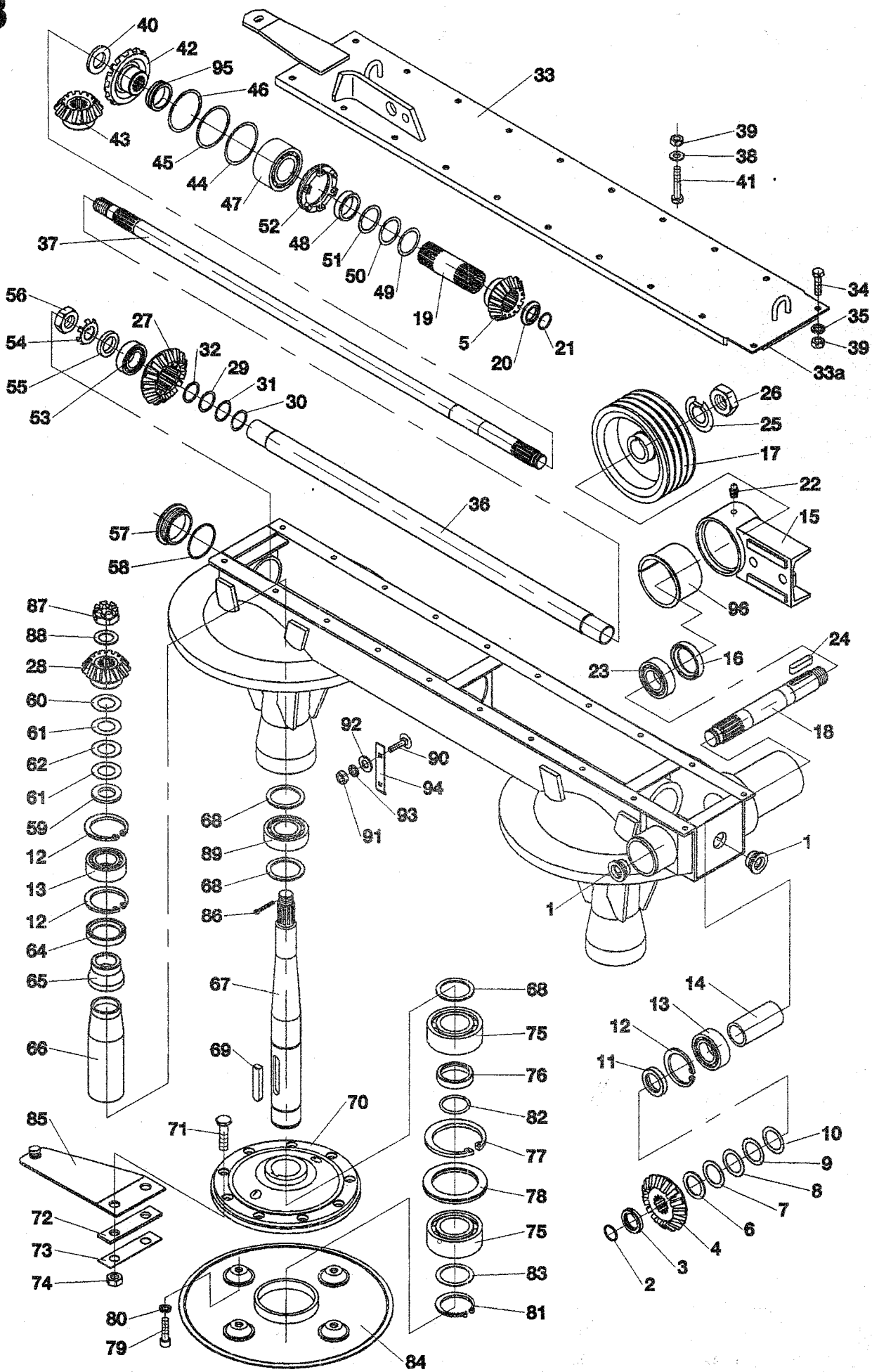

| ŽTR-165   | Ústrojí žací<br>Mähwerk           |                            | Mower<br>Moissonneur |            | 3 |
|---|-----------------------------------|----------------------------|----------------------|------------|---|
| 1   | 2                                 |                            | 3                    | 4          | 5 |
| 92  | Podložka 6.4<br>Unterlage 6.4     | Washer 6.4<br>Cale 6.4     | ČSN 02 1702.15       | 0612810    | 8 |
| 93  | Podložka 6 ODV<br>Unterlage 6 ODV | Washer 6 ODV<br>Cale 6 ODV | ČSN 02 1740.15       | 0613228    | 8 |
| *94   | Lišta úderná<br>Schlagleiste      | Strike bar<br>Batte        |                      | 0 2940 107 | 4 |
| *95   | Kroužek<br>Ring                   | Ring<br>Bague              |                      | 0 9520 752 | 1 |
| *96   | Pouzdro I<br>Gehäuse I            | Casing I<br>Douille I      | 8021                 | 1 9421 115 | 1 |
|   |                                   |                            |                      |            |   |
|   |                                   |                            |                      |            |   |
| <p>Poznámka: ▲ platí pro modifikaci 3, 5;<br/> Note: ▲ valid for modification 3, 5;<br/> Anmerkung: ▲ gültig für Modifikation 3, 5;<br/> Notez: ▲ valable pour la modification 3, 5.</p> <p>Poznámka: ■ platí pro modifikaci 11, 17, 20, 40;<br/> Note: ■ valid for modification 11, 17, 20, 40;<br/> Anmerkung: ■ gültig für Modifikation 11, 17, 20, 40;<br/> Notez: ■ valable pour la modification 11, 17, 20, 40.</p> |                                   |                            |                      |            |   |
|   |                                   |                            |                      |            |   |
|   |                                   |                            |                      |            |   |
|   |                                   |                            |                      |            |   |
|   |                                   |                            |                      |            |   |
|   |                                   |                            |                      |            |   |
|   |                                   |                            |                      |            |   |
|   |                                   |                            |                      |            |   |
|   |                                   |                            |                      |            |   |
|   |                                   |                            |                      |            |   |
|   |                                   |                            |                      |            |   |
|   |                                   |                            |                      |            |   |
|   |                                   |                            |                      |            |   |
|   |                                   |                            |                      |            |   |
|   |                                   |                            |                      |            |   |



4

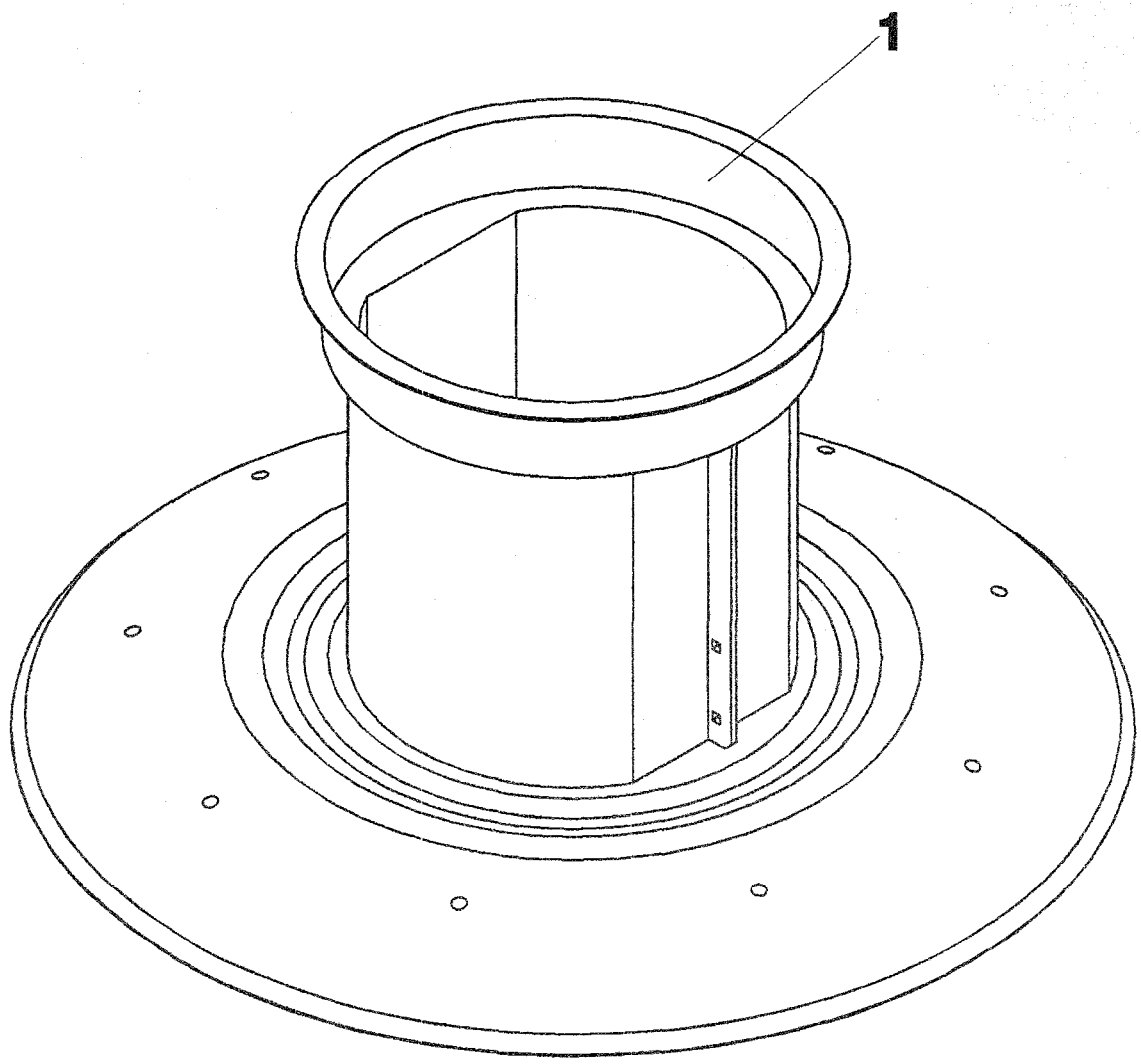



5

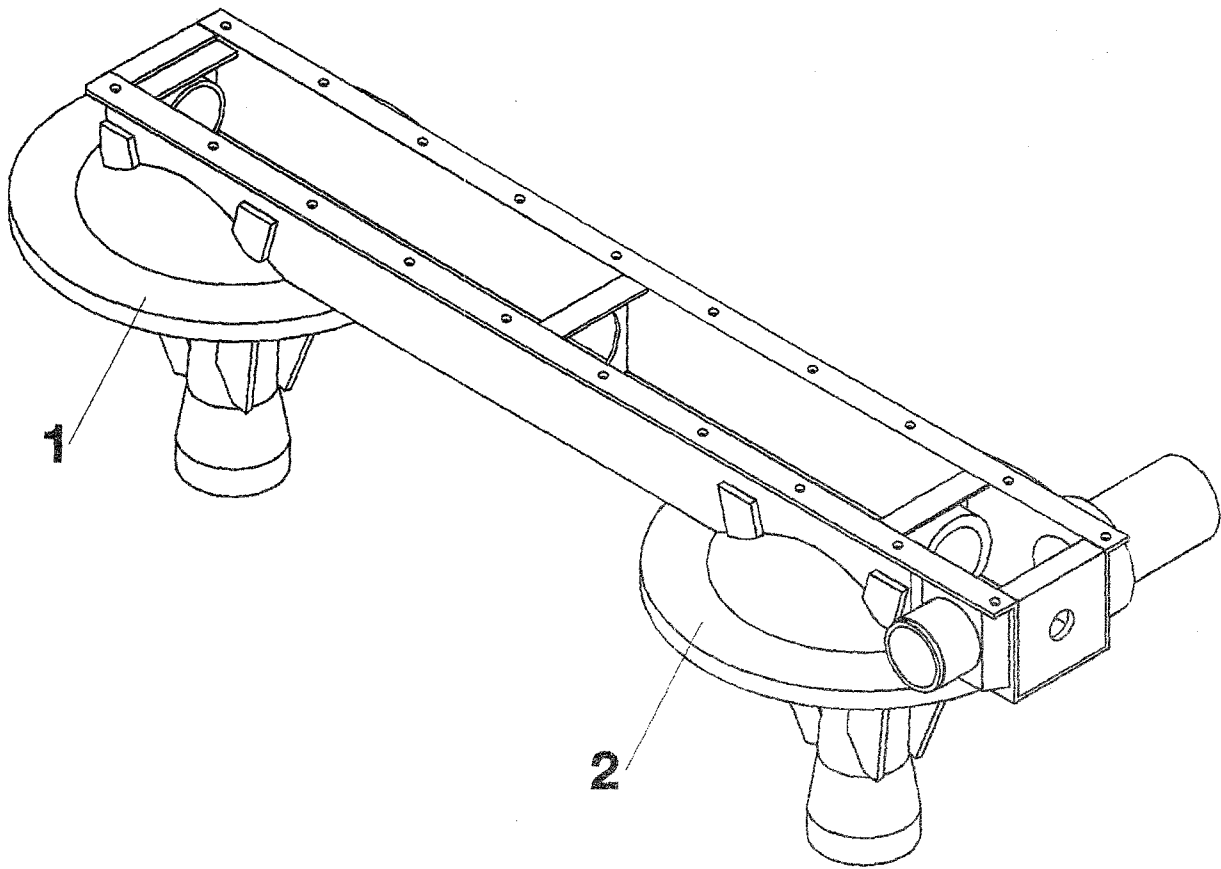

| ŽTR-165 |                                      | Skříň kompletní<br>Gehäuse, Komplett | Case, assembly<br>Caisse complet | 5          |   |
|---------|--------------------------------------|--------------------------------------|----------------------------------|------------|---|
| 1       | 2                                    |                                      | 3                                | 4          | 5 |
| *1-*2   | Skříň kompletní<br>Gehäuse, Komplett | Case, assembly<br>Caisse complet     |                                  | 9 5037 091 | 1 |
| *1      | Kryt bubnu II<br>Trommeldeckel II    | Drum lid II<br>Capot du tambour II   |                                  | 0 1947 010 | 1 |
| *2      | Kryt bubnu III<br>Trommeldeckel III  | Drum lid III<br>Capot du tambour III |                                  | 0 1947 009 | 1 |
|         |                                      |                                      |                                  |            |   |
|         |                                      |                                      |                                  |            |   |
|         |                                      |                                      |                                  |            |   |
|         |                                      |                                      |                                  |            |   |
|         |                                      |                                      |                                  |            |   |
|         |                                      |                                      |                                  |            |   |
|         |                                      |                                      |                                  |            |   |
|         |                                      |                                      |                                  |            |   |
|         |                                      |                                      |                                  |            |   |
|         |                                      |                                      |                                  |            |   |
|         |                                      |                                      |                                  |            |   |
|         |                                      |                                      |                                  |            |   |
|         |                                      |                                      |                                  |            |   |
|         |                                      |                                      |                                  |            |   |
|         |                                      |                                      |                                  |            |   |
|         |                                      |                                      |                                  |            |   |
|         |                                      |                                      |                                  |            |   |
|         |                                      |                                      |                                  |            |   |
|         |                                      |                                      |                                  |            |   |

6

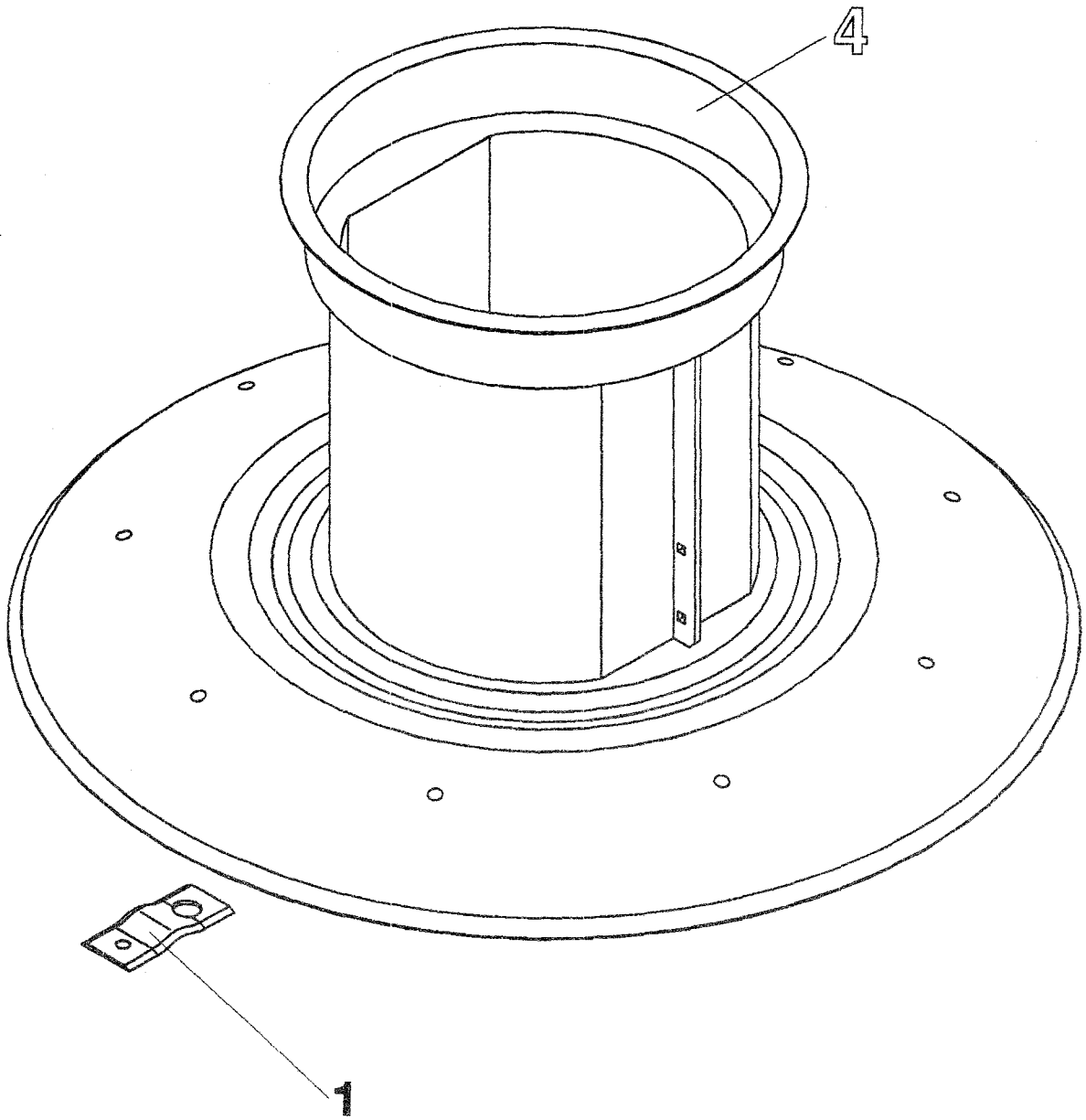

| ŽTR-165  | <b>Montáž nožů</b><br>Montagesystem der Messerklingen |  | <b>Mounting system of knives</b><br><b>Assemblge des lames</b> |            | <b>6</b> |
|--|---|--|--|------------|----------|
| 1  | 2   |  | 3  | 4          | 5        |
| -  | <b>Montáž nožů</b><br>Montagesystem der Messerklingen | <b>Mounting system of knives</b><br><b>Assemblge des lames</b> |  | 9 5049 104 | 1        |
| 1  | <b>Nůžs</b><br>Messerklinge                           | <b>Knife</b><br>Lame   |  | 1 5040 010 | 6        |
| <b><u>Poznámka:</u></b><br>Nůž 1 5040 010 objednávejte v sadě po 40 kusech - objednací číslo 9 8669 233.       |   |  |  |            |          |
| <b><u>Note:</u></b><br>Knife 1 5040 010 has to ordered in set of 40 pcs - code number 9 8669 233.              |   |  |  |            |          |
| <b><u>Anmerkung:</u></b><br>Messer 1 5040 010 ist im Satz je 40 Stück zu bestellen - Bestellnummer 9 8669 233. |   |  |  |            |          |
| <b><u>Notez:</u></b><br>Couteau 1 5040 010 comandez le jeu à 40 pièces - code commercial 9 8669 233.           |   |  |  |            |          |
|  |   |  |  |            |          |
|  |   |  |  |            |          |
|  |   |  |  |            |          |
|  |   |  |  |            |          |
|  |   |  |  |            |          |
|  |   |  |  |            |          |
|  |   |  |  |            |          |
|  |   |  |  |            |          |
|  |   |  |  |            |          |
|  |   |  |  |            |          |
|  |   |  |  |            |          |
|  |   |  |  |            |          |
|  |   |  |  |            |          |
|  |   |  |  |            |          |
|  |   |  |  |            |          |
|  |   |  |  |            |          |
|  |   |  |  |            |          |
|  |   |  |  |            |          |
|  |   |  |  |            |          |

7

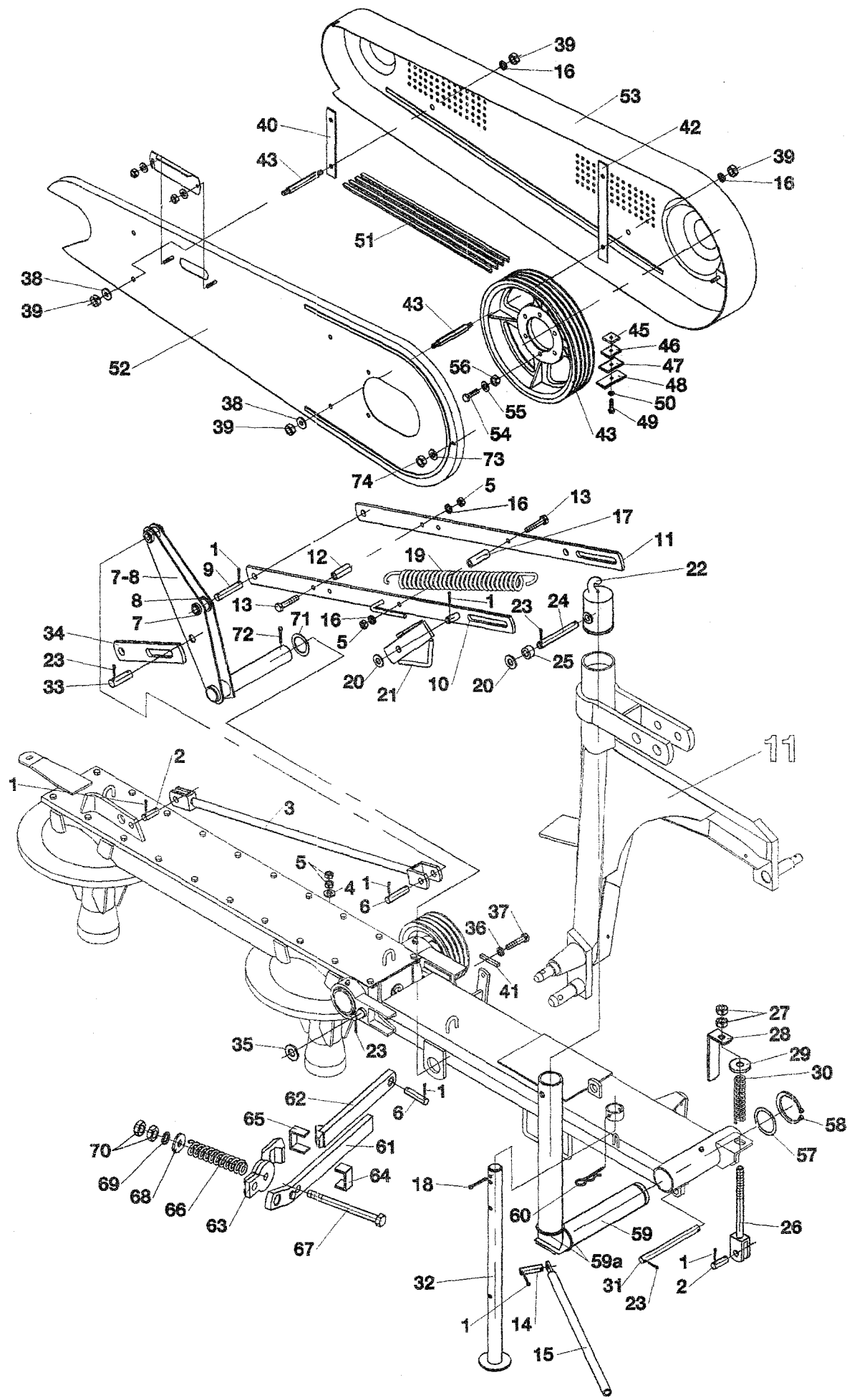

| ŽTR-165 |  | Montáž<br>Montagesystem                      | Mounting system<br>Assemblage | 7          |    |
|---------|--|--|-------------------------------|------------|----|
| 1       | 2  |  | 3                             | 4          | 5  |
| 1-74    | Montáž<br>Montagesystem                              | Mounting system<br>Assemblage                |                               | 9 5096 075 | 1  |
| 1       | Závlačka 4x25<br>Vorstecker 4x25                     | Split pin 4x25<br>Goupille 4x25              | ČSN 02 1781.05                | 0613921    | 14 |
| *2      | Čep 16x45x34<br>Bolzen 16x45x34                      | Pin 16x45x34<br>Tenon 16x45x34               |                               | 0 9310 806 | 2  |
| *3      | Táhlo<br>Zugstange                                   | Pull rod<br>Bielle                           |                               | 9 5036 391 | 1  |
| 4       | Podložka 11<br>Scheibe 11                            | Washer 11<br>Rondelle 11                     | ČSN 02 1727.05                | 0613382    | 4  |
| 5       | Matice 6hr. M10 -8 -A3L<br>Mutter M10 -8 -A3L        | Nut M10 -8 -A3L<br>Ecrou M10 -8 -A3L         | ISO 4032                      | 0614163    | 11 |
| *6      | Čep 16x70x59<br>Bolzen 16x70x59                      | Pin 16x70x59<br>Tenon 16x70x59               |                               | 0 9310 809 | 2  |
| *7-8    | Držák zvedání<br>Aufhebunghalter                     | Holder for lifting<br>Support du relevege    |                               | 9 5036 056 | 1  |
| *7      | Podložka<br>Scheibe                                  | Washer<br>Rondelle                           |                               | 1 9220 328 | 1  |
| *8      | Podložka<br>Scheibe                                  | Washer<br>Rondelle                           |                               | 1 9220 328 | 1  |
| *9      | Čep 16x85x72<br>Bolzen 16x85x72                      | Pin 16x85x72<br>Tenon 16x85x72               |                               | 0 9310 810 | 1  |
| *10     | Táhlo komplet<br>Zugstange komplett                  | Pull rod assembly<br>Bielle complet          |                               | 9 5036 403 | 1  |
| *11     | Táhlo<br>Zugstange                                   | Pull rod<br>Bielle                           |                               | 1 1332 117 | 1  |
| *12     | Trubka rozpěrná<br>Distanzrohr                       | Spacing tube<br>Tube d'écartement            |                               | 0 9520 263 | 1  |
| 13      | Šroub 6hr. M10x90-8.8-A3L<br>Schraube M10x90-8.8-A3L | Bolt M10x90-8.8-A3L<br>Vis M10x90-8.8-A3L    | ISO 4014                      | 0036773    | 2  |
| *14     | Čep 16x56x45<br>Bolzen 16x56x45                      | Pin 16x56x45<br>Tenon 16x56x45               |                               | 0 9310 809 | 2  |
| *15     | Vzpěra pro transp. polohu<br>Transportstrebe         | Transport strutt<br>Contr-fiche de transport |                               | 9 5036 405 | 2  |
| 16      | Podložka 10 ODV<br>Scheibe 10                        | Washer 10<br>Rondelle 10                     | ČSN 02 1740.15                | 0613239    | 9  |
| *17     | Trubka rozpěrná<br>Distanzrohr                       | Spacing tube<br>Tube d'écartement            |                               | 0 9520 767 | 1  |
| 18      | Závlačka 8x50<br>Vorstecker 8x50                     | Split pin 8x50<br>Goupille 8x50              | ČSN 02 1781.05                | 0739871    | 1  |
| *19     | Pružina tažná<br>Zugfeder                            | Tension spring<br>Ressort de traction        |                               | 0 9746 221 | 1  |
| 20      | Podložka 17<br>Scheibe 17                            | Washer 17<br>Rondelle 17                     | ČSN 02 1702.15                | 0614262    | 3  |
| *21     | Závora<br>Sperr                                      | Lock<br>Verrou                               |                               | 9 5036 079 | 1  |
| *22     | Hák<br>Haken   | Hook<br>Crochet                              |                               | 0 4953 012 | 1  |



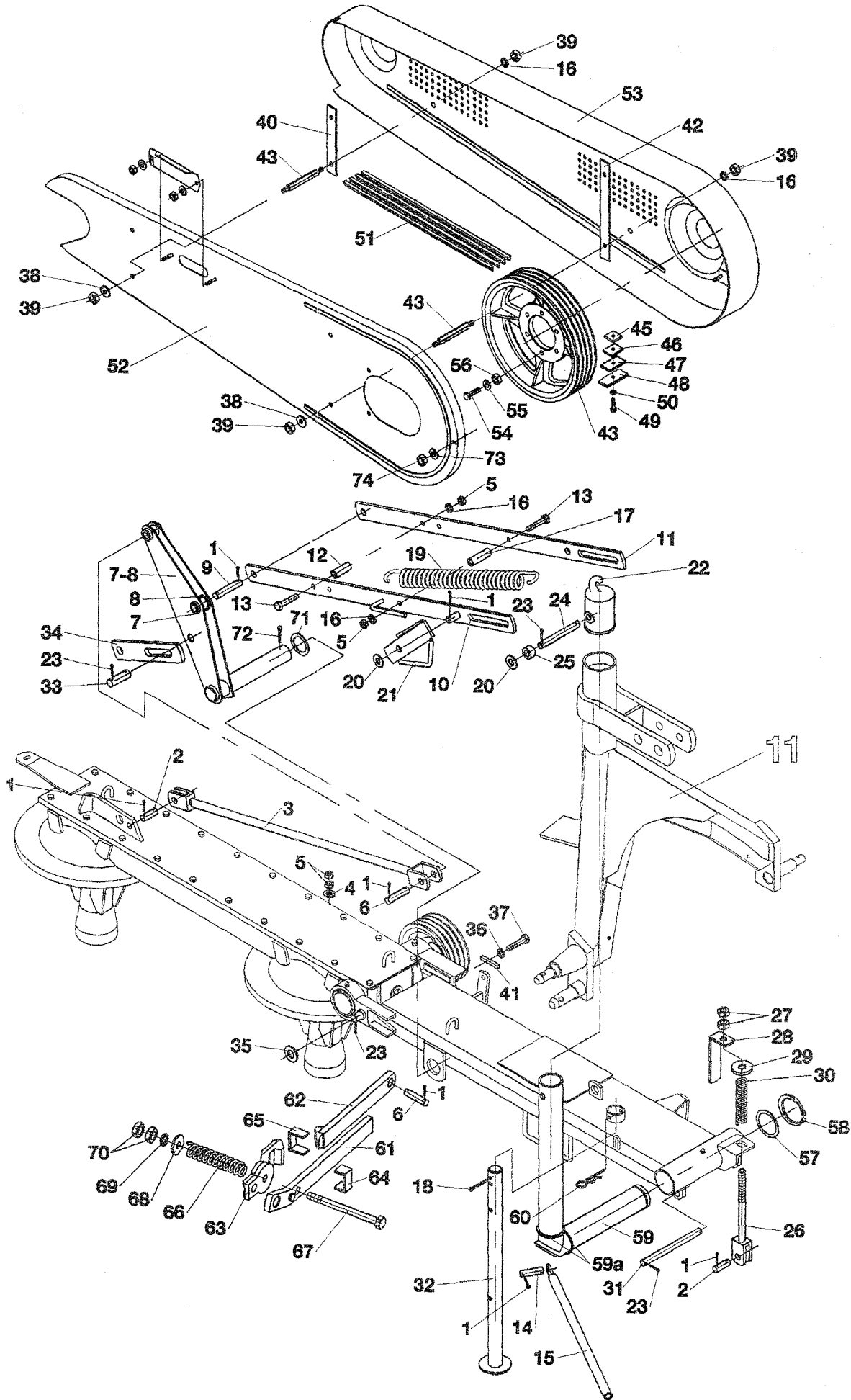

| ŽTR-165 |  | Montáž<br>Montagesystem                   | Mounting system<br>Assemblage | 7          |   |
|---------|--|---|-------------------------------|------------|---|
| 1       | 2  |   | 3                             | 4          | 5 |
| 23      | Závlačka 5x28<br>Vorstecker 5x28                     | Split pin 5x28<br>Goupille 5x28           | ČSN 02 1781.05                | 0613899    | 7 |
| *24     | Čep háku<br>Hakenzapfen                              | Hook pin<br>Tenon de crochet              |                               | 0 9310 100 | 1 |
| *25     | Kladka<br>Rolle                                      | Pulley<br>Poulie                          |                               | 0 9520 269 | 1 |
| *26     | Napínání šroubové<br>Spannschraube                   | Tightening screw<br>Vis tendeuse          |                               | 9 9016 003 | 1 |
| 27      | Matice 6hr. M16 -6 -A3L<br>Mutter M16 -6 -A3L        | Nut M16 -6 -A3L<br>Ecrou M16 -6 -A3L      | ISO 4032                      | 0614130    | 2 |
| *28     | Doraz pružiny<br>Federanschlag                       | Spring stop<br>Butée de ressort           |                               | 1 1240 250 | 1 |
| *29     | Talíř pružiny<br>Federteller                         | Spring disk<br>Disque du ressort          |                               | 0 2947 023 | 1 |
| *30     | Pružina - úprava<br>Feder                            | Spring<br>Ressort                         |                               | 1 0315 012 | 1 |
| *30a    | Pružina tlač. 10 0 9746 014<br>Feder                 | Spring<br>Ressort                         |                               | 0786082    | 1 |
| *31     | Čep závěsný<br>Aufhängebolzen                        | Hinge pin<br>Pivot d'attelage             |                               | 0 9310 105 | 1 |
| *32     | Vzpěra<br>Strebe                                     | Strut<br>Contre-fiche                     |                               | 9 5036 536 | 1 |
| 33      | Čep 20x63x47<br>Bolzen 20x63x47                      | Pin 20x63x47<br>Tenon 20x63x47            |                               | 0 9310 812 | 1 |
| *34     | Táhlo dorazu<br>Zugstange des Anschlags              | Pull rod of the stop<br>Bille de butée    |                               | 0 5932 009 | 1 |
| 35      | Podložka 22<br>Scheibe 22                            | Washer 22<br>Rondelle 22                  | ČSN 02 1721.15                | 0734591    | 1 |
| 36      | Podložka 16 ODV<br>Scheibe 16                        | Washer 16<br>Rondelle 16                  | ČSN 02 1740.15                | 0613272    | 2 |
| 37      | Šroub 6hr. M16x40-8.8-A3L<br>Schraube M16x40-8.8-A3L | Bolt M16x40-8.8-A3L<br>Vis M16x40-8.8-A3L | ISO 4017                      | 0074492    | 2 |
| *38     | Podložka krytu<br>Gehäuseunterlage                   | Cover washer<br>Cale du capot             |                               | 0 9220 204 | 8 |
| 39      | Matice 6hr. M10 -6 -A3L<br>Mutter M10 -6 -A3L        | Nut M10 -6 -A3L<br>Ecrou M10 -6 -A3L      | ISO 4032                      | 0612403    | 8 |
| *40     | Příčka I.<br>Balken I.                               | Brace I.<br>Barre I.                      |                               | 0 9230 150 | 1 |
| 41      | Doraz I.<br>Anschlag I.                              | Stop I.<br>Butée I.                       |                               | 0 1560 022 | 1 |
| *42     | Příčka<br>Balken                                     | Brace<br>Barre                            |                               | 0 9230 149 | 1 |
| *43     | Šroub<br>Schraube                                    | Bolt<br>Vis                               |                               | 0 6916 007 | 4 |
| *44-50  | Řemenice<br>Riemenscheibe                            | Pulley<br>Poulie                          |                               | 9 3325 002 | 1 |
| 44      | Řemenice<br>Riemenscheibe                            | Pulley<br>Poulie                          |                               | 0 3320 010 | 1 |

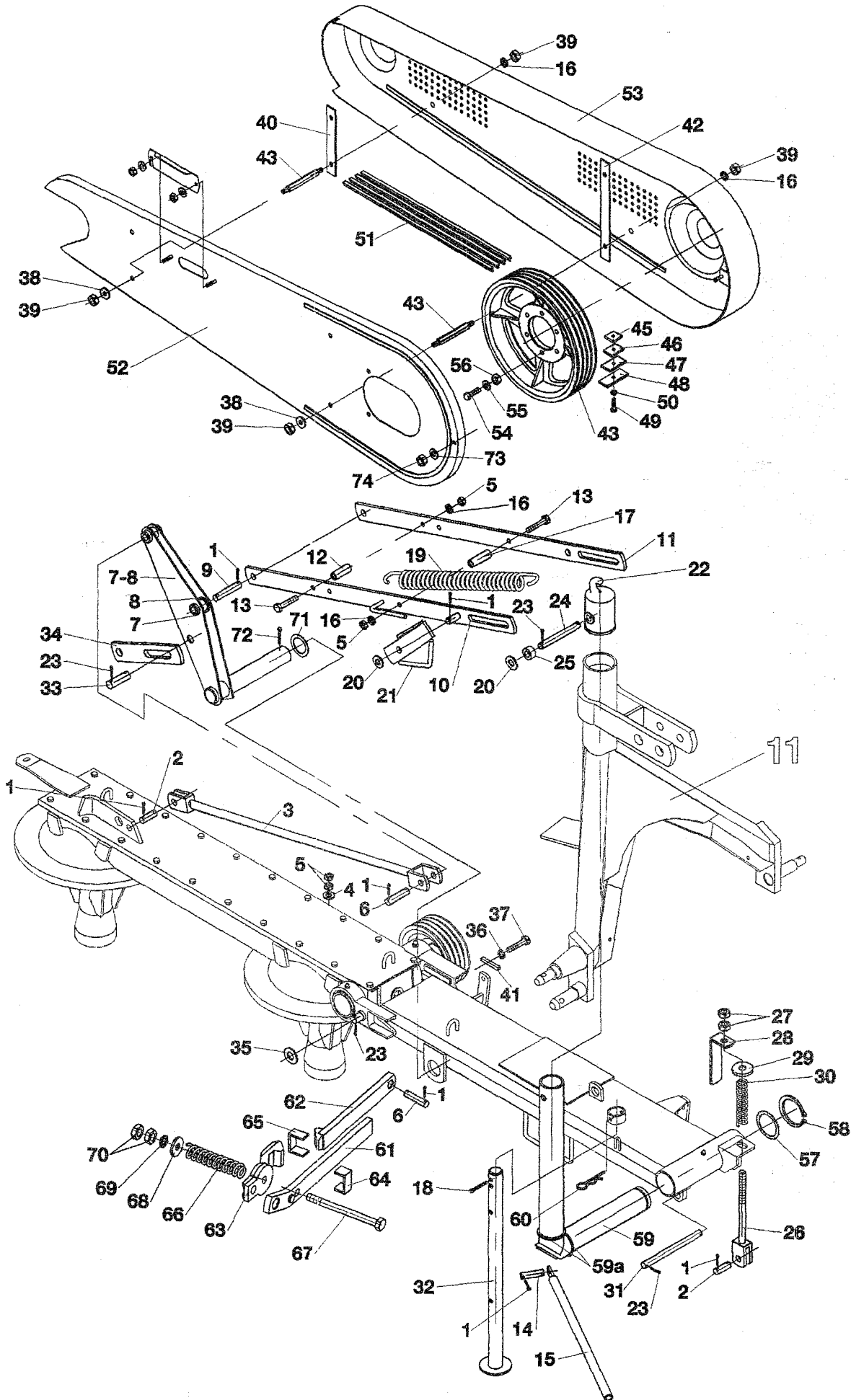

| ŽTR-165 |   | Montáž<br>Montagesystem                               | Mounting system<br>Assemblage | 7          |    |
|---------|---|---|-------------------------------|------------|----|
| 1       | 2   |   | 3                             | 4          | 5  |
| 45      | Dovažek I.<br>Gewicht I.                              | Weight I.<br>Poids I.                                 |                               | 0 9230 268 | 1  |
| 46      | Dovažek II.<br>Gewicht II.                            | Weight II.<br>Poids II.                               |                               | 0 9230 269 | 1  |
| 47      | Dovažek III.<br>Gewicht III.                          | Weight III.<br>Poids III.                             |                               | 0 9230 270 | 1  |
| 48      | Dovažek IV.<br>Gewicht IV.                            | Weight IV.<br>Poids IV.                               |                               | 0 9230 271 | 1  |
| 49      | Šroub 6hr. M16x16-4.6<br>Schraube M16x16-4.6          | Bolt M16x16-4.6<br>Vis M16x16-4.6                     | ISO 4018                      | 0467071    | 1  |
| 50      | Podložka 6<br>Scheibe 6                               | Washer 6<br>Rondelle 6                                | ČSN 02 1740.00                | 0636691    | 2  |
| *51     | Řemen klín. SPA 12.5x3000La<br>Keilriemen 12.5x3000La | V - belt 12.5x3000La<br>Courroie trapez. 12.5x3000La  | 21-009-73                     | 0013750    | 4  |
| *52     | Kryt přední kompletní<br>Vordere Abdeckung komp.      | Front guard assembly<br>Capot avant complet           |                               | 9 8547 059 | 1  |
| *53     | Kryt zadní<br>Hinterabdeckung                         | Belt cover assy<br>Capot de la courroie               |                               | 1 9867 054 | 1  |
| 54      | Šroub 6hr. M10x45-8.8-A3L<br>Schraube M10x45-8.8-A3L  | Bolt M10x45-8.8-A3L<br>Vis M10x45-8.8-A3L             | ISO 4014                      | 0474892    | 6  |
| 55      | Podložka 10.5<br>Scheibe 10.5                         | Washer 10.5<br>Rondelle 10.5                          | ČSN 02 1702.15                | 0614240    | 6  |
| 56      | Matice 6hr. M10 -6 -A3L<br>Mutter M10 -6 -A3L         | Nut M10 -6 -A3L<br>Ecrou M10 -6 -A3L                  | ISO 4032                      | 0612403    | 12 |
| *57     | Kroužek opěrný<br>Stützring                           | Thrust ring<br>Bague de butée                         |                               | 1 9220 380 | 1  |
| 58      | Kroužek pojistný 60<br>Sicherungsring 60              | Retaining 60<br>Bague de blocage 60                   | ČSN 02 2930                   | 0708851    | 1  |
| *59     | Trubka otáčení<br>Rohr                                | Tube<br>Tube  |                               | 9 5036 058 | 1  |
| *59a    | Kroužek opěrný<br>Stützring                           | Thrust ring<br>Bague de butée                         |                               | 0 9220 202 | 2  |
| *60     | Poj. vzpěry ZN8C 0 7945 019<br>Strebesicherung        | Strut security element<br>Arrete sùreté du con. fich. |                               | 0242605    | 1  |
| *61-70  | Pojistka nárazová<br>Anschlagsicherung                | Impact safety element<br>Arrete de chod               |                               | 9 5037 077 | 1  |
| *61     | Držák pojistky<br>Halter der Sicherung                | Holder of security element<br>Porte élément de sùreté |                               | 9 5036 078 | 1  |
| *62     | Pojistka II.<br>Sicherung II.                         | Safety element II.<br>Arrete de sùreté II.            |                               | 9 5036 086 | 1  |
| *63     | Pojistka<br>Sicherung                                 | Safety element<br>Arrete de sùreté                    |                               | 0 6952 015 | 1  |
| *64     | Třmen II.<br>Bügel II.                                | Yoke II.<br>Etrier II.                                |                               | 0 1441 176 | 1  |
| *65     | Třmen I.<br>Bügel I.                                  | Yoke I.<br>Etrier I.                                  |                               | 0 1441 175 | 1  |
| *66     | Pružina tlačná - úprava<br>Feder                      | Spring<br>Ressort                                     |                               | 1 0990 161 | 1  |

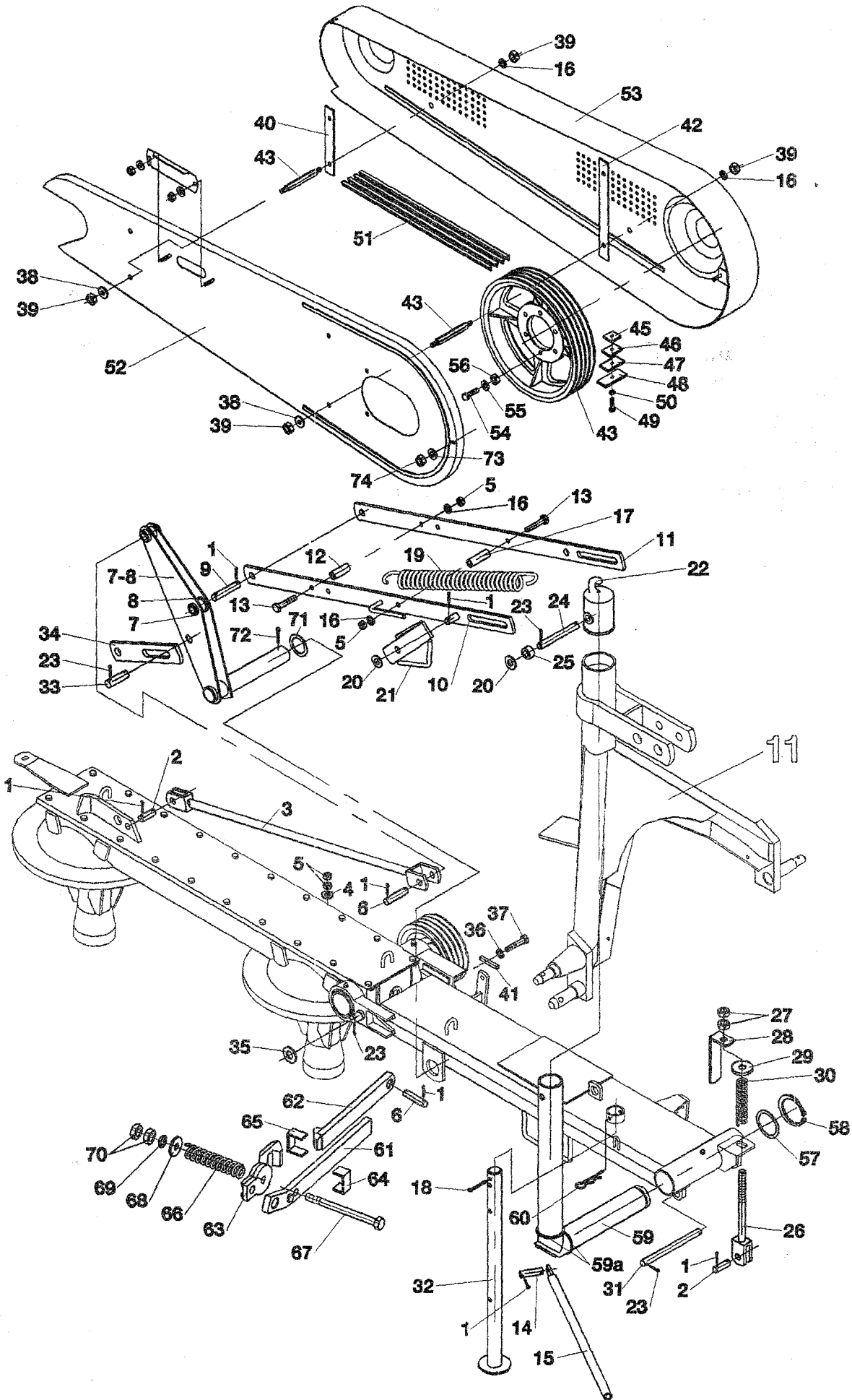

| ŽTR-165   | Montáž<br>Montagesystem                    |                                      | Mounting system<br>Assemblage |            | 7 |
|---|--|--------------------------------------|-------------------------------|------------|---|
| 1   | 2  |                                      | 3                             | 4          | 5 |
| 67  | Šroub M16x190<br>Schraube M16x190          | Bolt M16x190<br>Vis M16x190          | ČSN 02 1101.15                | 0266772    | 1 |
| +68   | Podložka<br>Scheibe                        | Washer<br>Rondelle                   |                               | 0 9220 145 | 1 |
| 69  | Podložka 17<br>Scheibe 17                  | Washer 17<br>Rondelle 17             | ČSN 02 1702.15                | 0614262    | 1 |
| 70  | Matice M16 -6 -A3L<br>Mutter M16 -6 -A3L   | Nut M16 -6 -A3L<br>Ecrou M16 -6 -A3L | ISO 4032                      | 0614130    | 2 |
| +71   | Podložka<br>Scheibe                        | Washer<br>Rondelle                   |                               | 0 9220 278 | 1 |
| 72  | Závlačka 8x63<br>Vorstecker 8x63           | Split pin 8x63<br>Goupille 8x63      | ČSN 02 1781.05                | 0110583    | 1 |
| 73  | Podložka 6.4<br>Scheibe 6.4                | Washer 6.4<br>Rondelle 6.4           | ČSN 02 1702.15                | 0612810    | 2 |
| 74  | Matice M6 samojistící 5.8<br>Mutter M6 5.8 | Nut M6 5.8<br>Ecrou M6 5.8           | ČSN 02 1492.25                | 0254980    | 3 |
|   |  |                                      |                               |            |   |
|   |  |                                      |                               |            |   |
|   |  |                                      |                               |            |   |
|   |  |                                      |                               |            |   |
|   |  |                                      |                               |            |   |
|   |  |                                      |                               |            |   |
|   |  |                                      |                               |            |   |
|   |  |                                      |                               |            |   |
|   |  |                                      |                               |            |   |
|   |  |                                      |                               |            |   |
|   |  |                                      |                               |            |   |
|   |  |                                      |                               |            |   |
|   |  |                                      |                               |            |   |
|   |  |                                      |                               |            |   |
|   |  |                                      |                               |            |   |
|   |  |                                      |                               |            |   |
| Poznámka: platí pro modifikaci 3, 5;<br>Note: valid for modification 3, 5;<br>Anmerkung: gültig für Modifikation 3, 5;<br>Notez: valable pour la modification 3, 5. |  |                                      |                               |            |   |

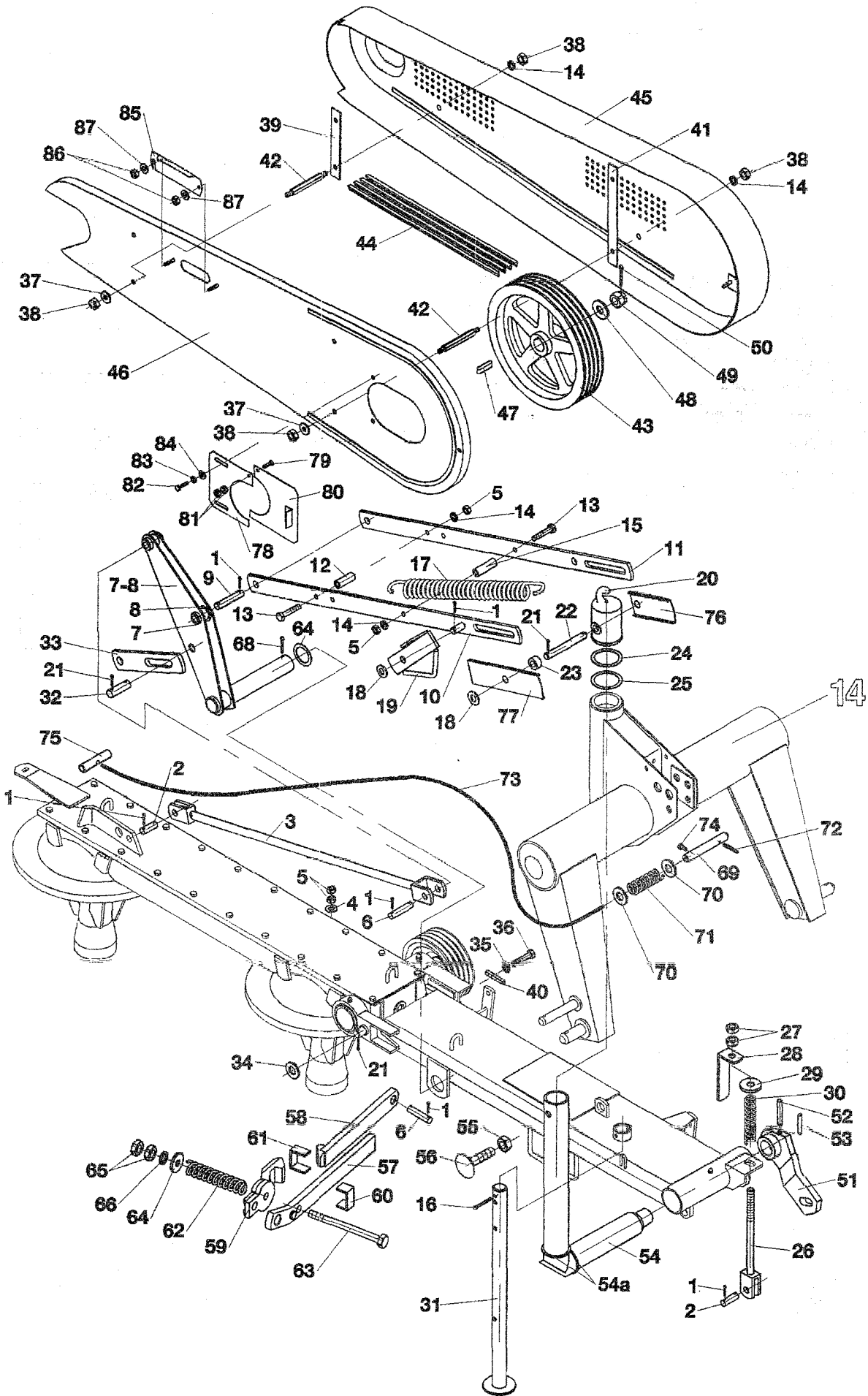

| ŽTR-165 |  | Montáž<br>Montagesystem                   | Mounting system<br>Assemblage | 8          |    |
|---------|--|---|-------------------------------|------------|----|
| 1       | 2  |   | 3                             | 4          | 5  |
| 1-87    | Montáž<br>Montagesystem                              | Mounting system<br>Assemblage             |                               | 9 5009 146 | 1  |
| 1       | Závlačka 4x25<br>Vorstecker 4x25                     | Split pin 4x25<br>Goupille 4x25           | ČSN 02 1781.05                | 0613921    | 13 |
| *2      | Čep 16x45x34<br>Bolzen 16x45x34                      | Pin 16x45x34<br>Tenon 16x45x34            |                               | 0 9310 806 | 2  |
| *3      | Táhlo<br>Zugstange                                   | Pull rod<br>Bielle                        |                               | 9 5036 391 | 1  |
| 4       | Podložka 11<br>Scheibe 11                            | Washer 11<br>Rondelle 11                  | ČSN 02 1727.05                | 0613382    | 4  |
| 5       | Matice 6hr. M10 -8 -A3L<br>Mutter M10 -8 -A3L        | Nut M10 -8 -A3L<br>Ecrou M10 -8 -A3L      | ISO 4032                      | 0614163    | 11 |
| *6      | Čep 16x70x59<br>Bolzen 16x70x59                      | Pin 16x70x59<br>Tenon 16x70x59            |                               | 0 9310 809 | 2  |
| *7-*8   | Držák zvedání<br>Aufhebunghalter                     | Holder for lifting<br>Support du relevege |                               | 9 5036 056 | 1  |
| *7      | Podložka<br>Scheibe                                  | Washer<br>Rondelle                        |                               | 1 9220 328 | 1  |
| *8      | Podložka<br>Scheibe                                  | Washer<br>Rondelle                        |                               | 1 9220 328 | 1  |
| *9      | Čep 16x85x72<br>Bolzen 16x85x72                      | Pin 16x85x72<br>Tenon 16x85x72            |                               | 0 9310 810 | 1  |
| *10     | Táhlo komplet<br>Zugstange komplett                  | Pull rod assembly<br>Bielle complet       |                               | 9 5036 571 | 1  |
| *11     | Táhlo<br>Zugstange                                   | Pull rod<br>Bielle                        |                               | 1 1332 117 | 1  |
| *12     | Trubka rozpěrná<br>Distanzrohr                       | Spacing tube<br>Tube d'écartement         |                               | 0 9520 263 | 1  |
| 13      | Šroub 6hr. M10x90-8.8-A3L<br>Schraube M10x90-8.8-A3L | Bolt M10x90-8.8-A3L<br>Vis M10x90-8.8-A3L | ISO 4014                      | 0036773    | 2  |
| 14      | Podložka 10<br>Scheibe 10                            | Washer 10<br>Rondelle 10                  | ČSN 02 1740.15                | 0613239    | 9  |
| 15      | Trubka rozpěrná<br>Distanzrohr                       | Spacing tube<br>Tube d'écartement         |                               | 0 9520 767 | 1  |
| 16      | Závlačka 8x50<br>Vorstecker 8x50                     | Split pin 8x50<br>Goupille 8x50           | ČSN 02 1781.05                | 0739871    | 1  |
| *17     | Pružina tažná<br>Zugfeder                            | Tension spring<br>Ressort de traction     |                               | 0 9746 221 | 1  |
| 18      | Podložka 17<br>Scheibe 17                            | Washer 17<br>Rondelle 17                  | ČSN 02 1702.15                | 0614262    | 3  |
| *19     | Závora<br>Sperr                                      | Lock<br>Verrou                            |                               | 9 5036 079 | 1  |
| *20     | Hák<br>Haken   | Hook<br>Crochet                           |                               | 0 4953 012 | 1  |
| 21      | Závlačka 5x28<br>Vorstecker 5x28                     | Split pin 5x28<br>Goupille 5x28           | ČSN 02 1781.05                | 0613899    | 5  |
| *22     | Čep háku<br>Hakenzapfen                              | Hook pin<br>Tenon de crochet              |                               | 0 9310 100 | 1  |



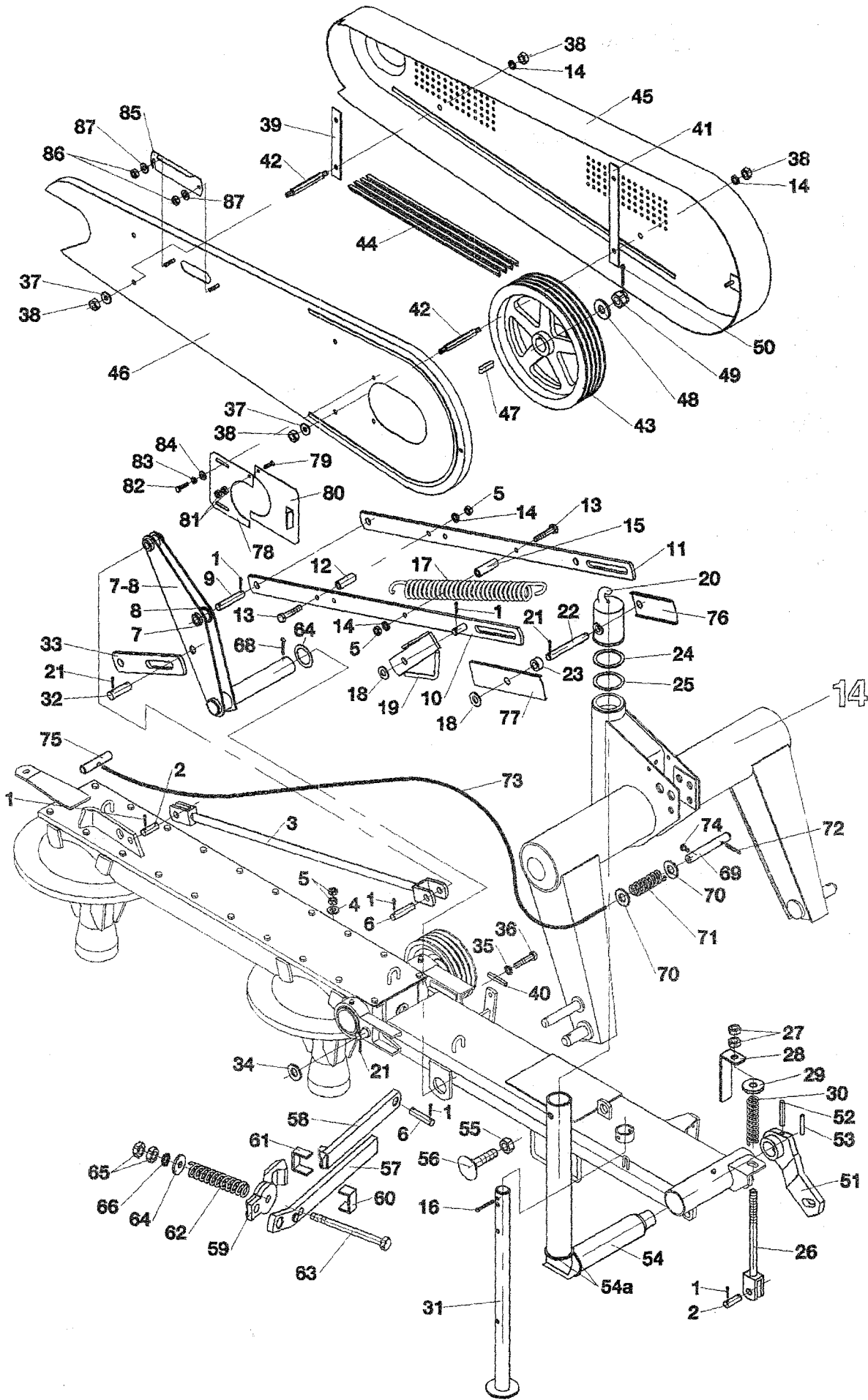

| ŽTR-165 |   | Montáž<br>Montagesystem                              | Mounting system<br>Assemblage | 8          |   |
|---------|---|--|-------------------------------|------------|---|
| 1       | 2   |  | 3                             | 4          | 5 |
| *23     | Kladka<br>Rolle                                       | Pulley<br>Poulie                                     |                               | 0 9520 269 | 1 |
| *24     | Kroužek opěrný<br>Stützring                           | Thrust ring<br>Bague de butée                        |                               | 1 9220 405 | 2 |
| *25     | Kroužek opěrný<br>Stützring                           | Thrust ring<br>Bague de butée                        |                               | 1 9220 404 | 2 |
| *26     | Napínání šroubové<br>Spannschraube                    | Tightening screw<br>Vis tendeuse                     |                               | 9 9016 003 | 1 |
| 27      | Matice 6hr. M16 -6 -A3L<br>Mutter M16 -6 -A3L         | Nut M16 -6 -A3L<br>Ecrou M16 -6 -A3L                 | ISO 4032                      | 0614130    | 2 |
| *28     | Doraz pružiny<br>Federanschlagn                       | Spring stop<br>Butée de ressort                      |                               | 1 1240 250 | 1 |
| *29     | Talíř pružiny<br>Federteller                          | Spring disk<br>Disque du ressort                     |                               | 0 2947 023 | 1 |
| *30     | Pružina - úprava<br>Feder                             | Spring<br>Ressort                                    |                               | 1 0315 012 | 1 |
| *30a    | Pružina tlač. 10 0 9746 014<br>Feder                  | Spring<br>Ressort                                    |                               | 0786082    | 1 |
| *31     | Vzpěra<br>Strebe                                      | Strut<br>Contre - fiche                              |                               | 9 5036 536 | 1 |
| 32      | Čep 20x63x47<br>Bolzen 20x63x47                       | Pin 20x63x47<br>Tenon 20x63x47                       |                               | 0 9310 812 | 1 |
| *33     | Táhlo dorazu<br>Zugstange des Anschlags               | Pull rod of the stop<br>Bille de butée               |                               | 0 5932 009 | 1 |
| 34      | Podložka 22<br>Scheibe 22                             | Washer 22<br>Rondelle 22                             | ČSN 02 1721.15                | 0734591    | 1 |
| 35      | Podložka 16<br>Scheibe 16                             | Washer 16<br>Rondelle 16                             | ČSN 02 1740.15                | 0613272    | 2 |
| 36      | Šroub 6hr. M16x40-8.8-A3L<br>Schraube M16x40-8.8-A3L  | Bolt M16x40-8.8-A3L<br>Vis M16x40-8.8-A3L            | ISO 4017                      | 0074492    | 2 |
| *37     | Podložka krytu<br>Gehäuseunterlage                    | Cover washer<br>Cale du capot                        |                               | 0 9220 204 | 8 |
| 38      | Matice 6hr. M10 -6 -A3L<br>Mutter M10 -6 -A3L         | Nut M10 -6 -A3L<br>Ecrou M10 -6 -A3L                 | ISO 4032                      | 0612403    | 8 |
| *39     | Příčka I.<br>Balken I.                                | Brace I.<br>Barre I.                                 |                               | 0 9230 150 | 1 |
| 40      | Doraz I.<br>Anschlag I.                               | Stop I.<br>Butée I.                                  |                               | 0 1560 022 | 1 |
| *41     | Příčka<br>Balken                                      | Brace<br>Barre                                       |                               | 0 9230 149 | 1 |
| *42     | Šroub<br>Schraube                                     | Bolt<br>Vis  |                               | 0 6916 007 | 4 |
| *43     | Řemenice<br>Riemenscheibe                             | Pulley<br>Poulie                                     |                               | 1 3300 048 | 1 |
| *44     | Řemen klín. SPA 12.5x3000La<br>Keilriemen 12.5x3000La | V - belt 12.5x3000La<br>Courroie trapez. 12.5x3000La | 21-009-73                     | 0013750    | 4 |
| *45     | Kryt řemenu komplet<br>Abdeckung des Riemens          | Belt cover assy<br>Capot de la courroie              |                               | 9 5000 300 | 1 |

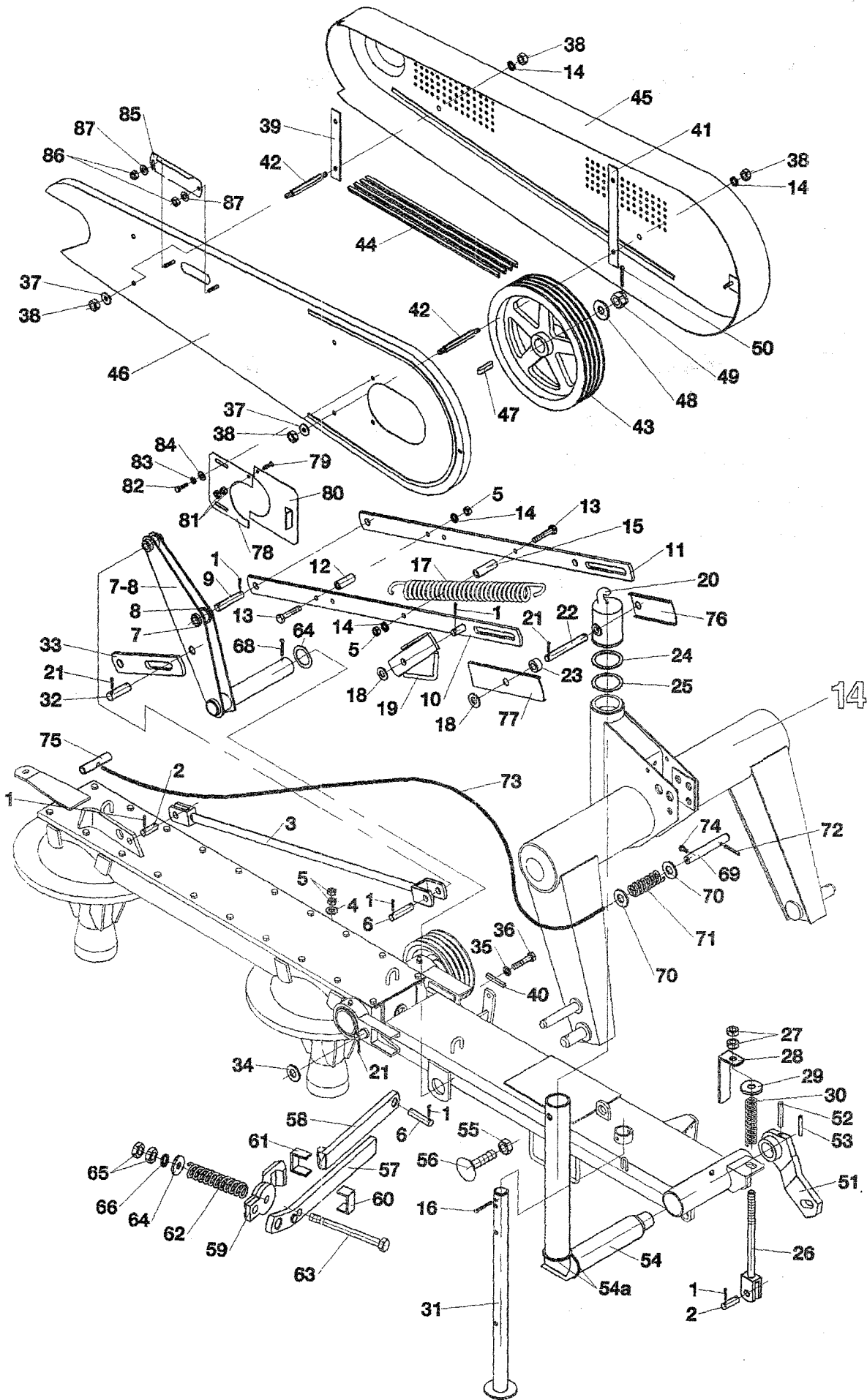

| ŽTR-165 |   | Montáž<br>Montagesystem                               | Mounting system<br>Assemblage | 8          |   |
|---------|---|---|-------------------------------|------------|---|
| 1       | 2   |   | 3                             | 4          | 5 |
| *46     | Kryt zadní svařenec<br>Hinterabdeckung        | Bett cover assy<br>Capot de la courroit               |                               | 9 8547 051 | 1 |
| *47     | Pero 10h9x8x56<br>Feder 10h9x8x56             | Spring 10h9x8x56<br>Ressort 10h9x8x56                 |                               | 1 9532 834 | 1 |
| *48     | Podložka<br>Scheibe                           | Washer<br>Rondelle                                    |                               | 1 9220 249 | 1 |
| 49      | Matice M20x1.5 5.8<br>Mutter M20x1.5 5.8      | Nut M20x1.5 5.8<br>Ecrou M20x1.5 5.8                  | ČSN 02 1412.25                | 0033121    | 1 |
| 50      | Závlačka 4x40<br>Vorstecker 4x40              | Split pin 4x40<br>Goupille 4x40                       | ČSN 02 1781.05                | 0015906    | 1 |
| 51      | Západka<br>Klinke                             | Pawl<br>Verrou  |                               | 1 3750 107 | 1 |
| 52      | Pružný kolík 10x80-A-St<br>Stift 10x80-A-St   | Pin 10x80-A-St<br>Cheville 10x80-A-St                 | ISO 8752                      | 0290763    | 1 |
| 53      | Pružný kolík 6x65-A-St<br>Stift 6x65-A-St     | Pin 6x65-A-St<br>Cheville 6x65-A-St                   | ISO 8752                      | 0290961    | 1 |
| *54-54a | Trubka otáčení<br>Rohr                        | Tube<br>Tube  |                               | 9 5000 299 | 1 |
| *54a    | Kroužek opěrný<br>Stützring                   | Thrust ring<br>Bague de butée                         |                               | 0 9220 202 | 2 |
| 55      | Matice 6hr. M20 -6 -A3L<br>Mutter M20 -6 -A3L | Nut M20 -6 -A3L<br>Ecrou M20 -6 -A3L                  | ISO 4032                      | 0113113    | 1 |
| *56     | Šroub komplet<br>Schraube komplett            | Bolt assy<br>Vis complet                              |                               | 9 9016 120 | 1 |
| *57-66  | Pojistka nárazová<br>Anschlagsicherung        | Impact safety element<br>Arrete de chod               |                               | 9 5037 077 | 1 |
| *57     | Držák pojistky<br>Halter der Sicherung        | Holder of security element<br>Porte élément de sureté |                               | 9 5036 078 | 1 |
| *58     | Pojistka II.<br>Sicherung II.                 | Safety element II.<br>Arrete de sureté II.            |                               | 9 5036 086 | 1 |
| *59     | Pojistka<br>Sicherung                         | Safety element<br>Arrete de sureté                    |                               | 0 6952 015 | 1 |
| *60     | Třmen II.<br>Bügel II.                        | Yoke II.<br>Etrier II.                                |                               | 0 1441 176 | 1 |
| *61     | Třmen I.<br>Bügel I.                          | Yoke I.<br>Etrier I.                                  |                               | 0 1441 175 | 1 |
| *62     | Pružina tlačná - úprava<br>Feder              | Spring<br>Ressort                                     |                               | 1 0990 161 | 1 |
| *63     | Šroub M16x190<br>Schraube M16x190             | Bolt M16x190<br>Vis M16x190                           | ČSN 02 1101.15                | 0266772    | 1 |
| *64     | Podložka<br>Scheibe                           | Washer<br>Rondelle                                    |                               | 0 9220 145 | 1 |
| 65      | Podložka 17<br>Scheibe 17                     | Washer 17<br>Rondelle 17                              | ČSN 02 1702.15                | 0614262    | 1 |
| 66      | Matice M16 -6 -A3L<br>Mutter M16 -6 -A3L      | Nut M16 -6 -A3L<br>Ecrou M16 -6 -A3L                  | ISO 4032                      | 0614130    | 2 |
| *67     | Podložka<br>Scheibe                           | Washer<br>Rondelle                                    |                               | 0 9220 278 | 1 |

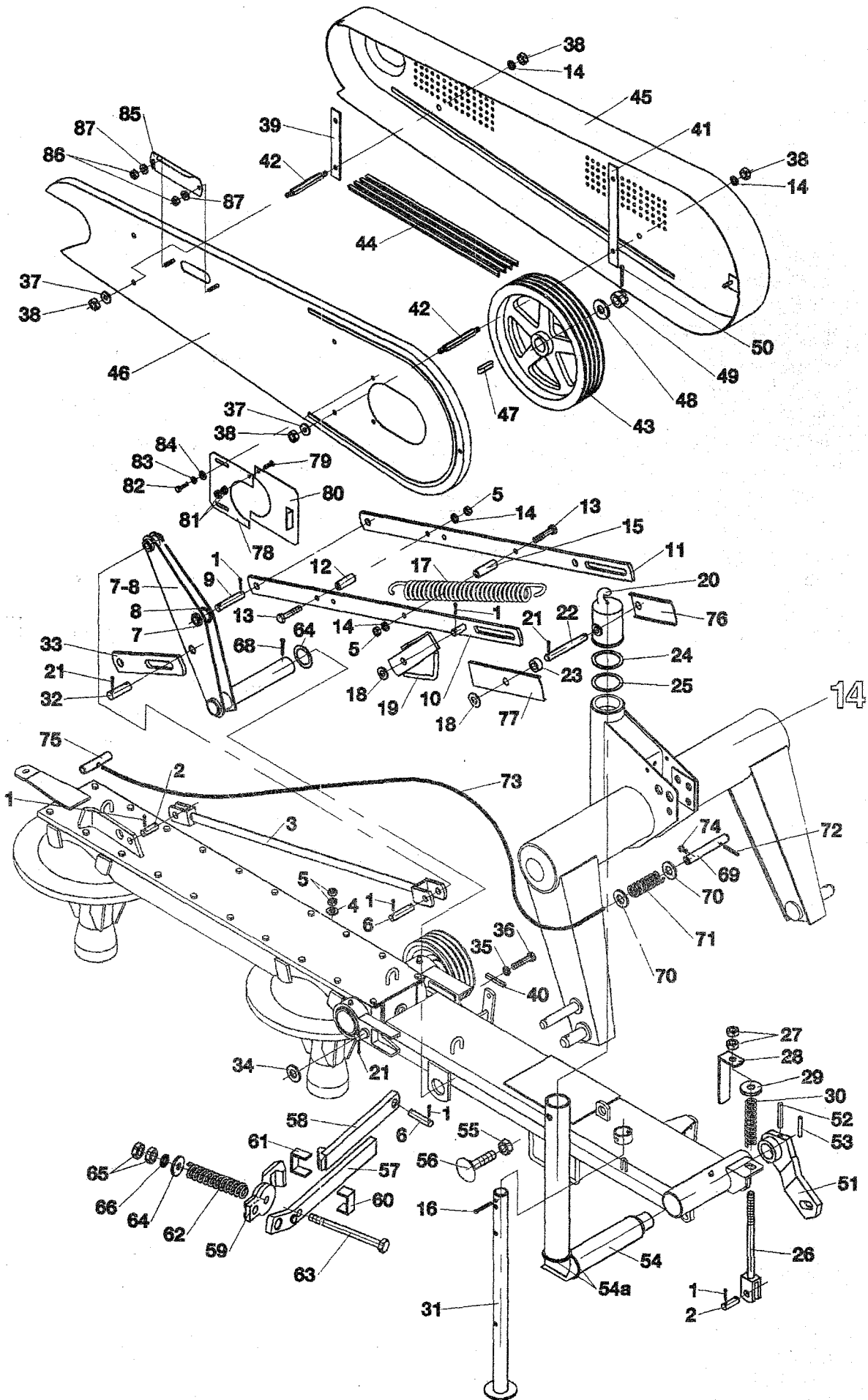

| ŽTR-165 |  | Montáž<br>Montagesystem                             | Mounting system<br>Assemblage | 8          |   |
|---------|--|---|-------------------------------|------------|---|
| 1       | 2  |   | 3                             | 4          | 5 |
| 68      | Závlačka 8x63<br>Vorstecker 8x63                   | Split pin 8x63<br>Goupille 8x63                     | ČSN 02 1781.05                | 0110583    | 1 |
| *69     | Čep<br>Bolzen                                      | Pin<br>Tenon  |                               | 1 9320 011 | 1 |
| *70     | Podložka 22<br>Scheibe 22                          | Washer 22<br>Rondelle 22                            | ČSN 02 1721.15                | 0734591    | 2 |
| *71     | Pružina ODV ZN8C 1 9746 236<br>Feder               | Spring<br>Ressort                                   |                               | 0112970    | 1 |
| 72      | Pružný kolík 6x28 -A -St<br>Stift 6x28 -A -St      | Pin 6x28 -A -St<br>Cheville 6x28 -A -St             | ISO 8752                      | 0032472    | 1 |
| *73     | Lanko<br>Seil                                      | Wire<br>Cable                                       |                               | 1 8010 109 | 1 |
| 74      | Šroub 6hr. M6x12-5.8-A2L<br>Schraube M6x12-5.8-A2L | Bolt M6x12-5.8-A2L<br>Vis M6x12-5.8-A2L             | ISO 4017                      | 0023529    | 1 |
| *75     | Držadlo<br>Handgrift                               | Handle<br>Manette                                   |                               | 1 6220 059 | 1 |
| *76     | Kryt táhla<br>Abdeckung                            | Guard<br>Capot                                      |                               | 1 1000 601 | 1 |
| *77     | Kryt táhla<br>Abdeckung                            | Guard<br>Capot                                      |                               | 1 1000 623 | 1 |
| *78-81  | Kryt trubky náhonu<br>Abdeckung                    | Guard of drive tube<br>Capot du tube d'entrainem.   |                               | 9 8549 018 | 1 |
| 78      | Kryt posuvný<br>Schlabeabdeckung                   | Sliding guard<br>Capot coulissant                   |                               | 1 1432 116 | 1 |
| 79      | Šroub M6x20 5.8<br>Schraube M6x20 5.8              | Bolt M6x20 5.8<br>Vis M6x20 5.8                     | ČSN 02 1151.25                | 0051876    | 1 |
| 80      | Kryt náhonu pravý<br>Abdeckung des Antriebs r.     | Right guard of drive<br>Capot de l'entrainem. droit |                               | 9 8540 121 | 1 |
| 81      | Matice 6hr. M6 -6 -A2L<br>Mutter M6 -6 -A2L        | Nut M6 -6 -A2L<br>Ecrou M6 -6 -A2L                  | ISO 4032                      | 0614097    | 2 |
| 82      | Šroub 6hr. M8x16-4.6-A2L<br>Schraube M8x16-4.6-A2L | Bolt M8x16-4.6-A2L<br>Vis M8x16-4.6-A2L             | ISO 4018                      | 0474364    | 2 |
| 83      | Podložka 8<br>Scheibe 8                            | Washer 8<br>Rondelle 8                              | ČSN 02 1740.15                | 0613250    | 2 |
| 84      | Podložka 8.4<br>Scheibe 8.4                        | Washer 8.4<br>Rondelle 8.4                          | ČSN 02 1702.15                | 0612821    | 2 |
| *85     | Kryt<br>Gehäuse                                    | Cover<br>Capot                                      |                               | 1 1000 693 | 1 |
| 86      | Matice M6 samojistící 5.8<br>Mutter M6 5.8         | Nut M6 5.8<br>Ecrou M6 5.8                          | ČSN 02 1492.25                | 0254980    | 3 |
| 87      | Podložka 6.4<br>Scheibe 6.4                        | Washer 6.4<br>Rondelle 6.4                          | ČSN 02 1702.15                | 0612810    | 2 |

Poznámka: platí pro modifikaci 11, 17, 20, 40;  
Note: valid for modification 11, 17, 20, 40;  
Anmerkung: gültig für Modifikation 11, 17, 20, 40;  
Notez: valable pour la modification 11, 17, 20, 40.

9

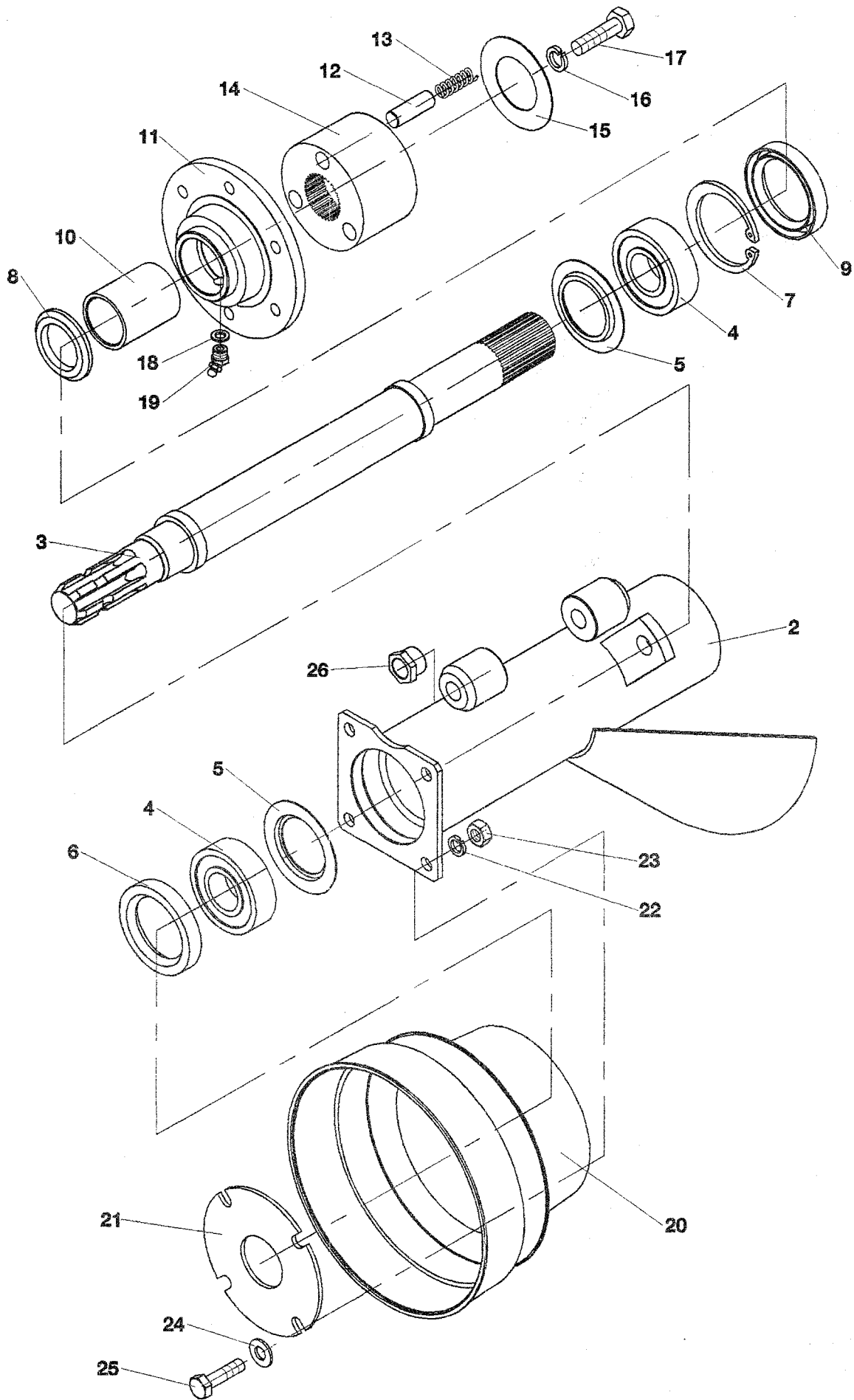

| ŽTR-165 |  | Náhon hlavní I<br>Hauptantrieb I                            | Main drive I<br>Entraînement principal I | 9          |   |
|---------|--|---|--|------------|---|
| 1       | 2  |   | 3  | 4          | 5 |
| *1-26   | Náhon hlavní I<br>Hauptantrieb I                       | Main drive I<br>Entraînement principal I                    |  | 9 3897 109 | 1 |
| *1-19   | Část náhonu<br>Teil des Antriebs                       | Part of drive<br>Partie de l'entraînement                   |  | 9 3870 113 | 1 |
| *2      | Trubka náhonu kompletní<br>Antriebsrohr komplett       | Drive tube essembly<br>Tube de l'entraînement               |  | 9 3851 111 | 1 |
| *3      | Hřídel<br>Welle  | Shaft<br>Arbre  |  | 1 3812 051 | 1 |
| 4       | Ložisko 6208 C3<br>Lager 6208 C3                       | Bearing 6208 C3<br>Roulement 6208 C3                        |  | 0294877    | 2 |
| *5      | Víčko<br>Deckel  | Lid<br>Couvercle  |  | 1 3847 218 | 2 |
| 6       | Gufero 40x80x13<br>Dichtung Gufero 40x80x13            | Sealing ring Gufero 40x80x13<br>Bague d'étanchéité 40x80x13 | ČSN 02 9401.0                            | 0443971    | 1 |
| 7       | Kroužek pojistný 80<br>Sicherungsring 80               | Retaining ring 80<br>Bague de blocage 80                    | ČSN 02 2931                              | 0713031    | 1 |
| *8      | Kroužek opěrný<br>Stützring                            | Thrust ring<br>Bague de butée                               |  | 0 9520 268 | 1 |
| 9       | Gufero 60x80x13<br>Dichtung Gufero 60x80x13            | Sealing ring Gufero 60x80x13<br>Bague d'étanchéité 60x80x13 | ČSN 02 9401.0                            | 0443091    | 1 |
| *10     | Pouzdro spojky<br>Kupplungsgehäuse                     | Clutch casing<br>Douille d'embrayage                        |  | 0 9420 022 | 1 |
| *11     | Náboj řemenice<br>Reilmenscheibenabe                   | Hub of the pulley<br>Moyeu de poulie                        |  | 1 9522 003 | 1 |
| *12     | Váleček<br>Walze                                       | Roller<br>Galet   |  | 1 9310 028 | 3 |
| *13     | Pružina 1.6x14.1x34x8.5 A1<br>Feder 1.6x14.1x34x8.5 A1 | Spring 1.6x14.1x34x8.5 A1<br>Ressort 1.6x14.1x34x8.5 A1     |  | 0774268    | 3 |
| *14     | Těleso spojky<br>Kupplungsgehäuse                      | Glutch body<br>Corps d'embrayage                            |  | 1 3620 002 | 1 |
| *15     | Podložka<br>Unterlage                                  | Washer<br>Cale  |  | 1 9220 022 | 1 |
| 16      | Podložka 16<br>Unterlage 16                            | Washer 16<br>Cale 16  |  | 0637791    | 1 |
| 17      | Šroub 6hr. M16x50-5.8<br>Schraube M16x50-5.8           | Bolt M16x50-5.8<br>Vis M16x50-5.8                           | ISO 4017                                 | 0508431    | 1 |
| 18      | Kroužek těsnící 10x14<br>Dichtring 10x14               | Sealing ring 10x14<br>Bague d'étanchéité 10x14              | ČSN 02 9310.5                            | 1026476    | 1 |
| 19      | Hlavice MK 10x1<br>Kopf MK 10x1                        | Head MK 10x1<br>Tite MK 10x1                                | ČSN 23 1471                              | 0907104    | 1 |
| *20     | Kryt - úprava<br>Gehäuse - Abänderung                  | Cover - modification<br>Modification du capot               |  | 1 8547 153 | 1 |
| *21     | Podložka<br>Unterlage                                  | Washer<br>Cale  |  | 1 9232 032 | 1 |
| 22      | Podložka 10 ODV<br>Unterlage 10 ODV                    | Washer 10 ODV<br>Cale 10 ODV                                | ČSN 02 1740.15                           | 0613239    | 4 |
| 23      | Matice 6hr. M10 -6 -A3L<br>Mutter M10 -6 -A3L          | Nut M10 -6 -A3L<br>Ecrou M10 -6 -A3L                        | ISO 4032                                 | 0012403    | 4 |



9

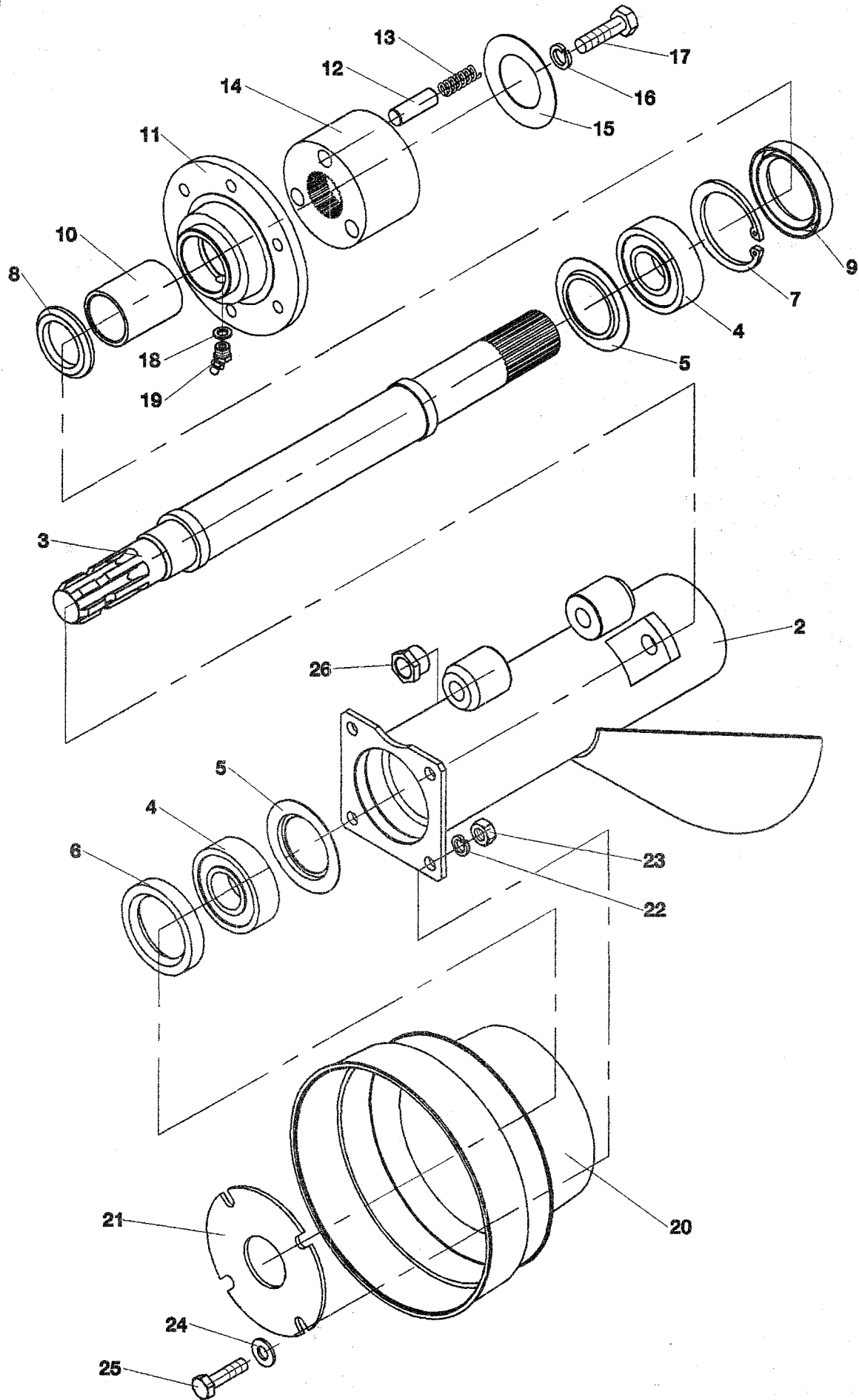

| ŽTR-165  |  | Náhon hlavní I<br>Hauptantrieb I        |                |            | Main drive I<br>Entraînement principal I |  | 9 |
|--|--|---|----------------|------------|--|--|---|
| 1  | 2  |   | 3              | 4          | 5  |  |   |
| 24   | Podložka 10.5<br>Unterlage 10.5                    | Washer 10.5<br>Cale 10.5                | ČSN 02 1702.15 | 0614240    | 4  |  |   |
| 25   | Šroub 6hr. M10x25-5.8-A3<br>Schraube M10x25-5.8-A3 | Bolt M10x25-5.8-A3<br>Vis M10x25-5.8-A3 | ISO 4017       | 0599511    | 4  |  |   |
| *26  | Pouzdro<br>Gehäuse                                 | Casing<br>Douille                       |                | 1 3926 116 | 1  |  |   |
| Poznámka: platí pro modifikaci 3, 5;<br>Note: valid for modification 3, 5;<br>Anmerkung: gültig für Modifikation 3, 5;<br>Notez : valable pour la modification 3, 5. |  |   |                |            |  |  |   |
|  |  |   |                |            |  |  |   |
|  |  |   |                |            |  |  |   |
|  |  |   |                |            |  |  |   |
|  |  |   |                |            |  |  |   |
|  |  |   |                |            |  |  |   |
|  |  |   |                |            |  |  |   |
|  |  |   |                |            |  |  |   |
|  |  |   |                |            |  |  |   |
|  |  |   |                |            |  |  |   |
|  |  |   |                |            |  |  |   |
|  |  |   |                |            |  |  |   |
|  |  |   |                |            |  |  |   |
|  |  |   |                |            |  |  |   |
|  |  |   |                |            |  |  |   |
|  |  |   |                |            |  |  |   |
|  |  |   |                |            |  |  |   |
|  |  |   |                |            |  |  |   |
|  |  |   |                |            |  |  |   |
|  |  |   |                |            |  |  |   |

10

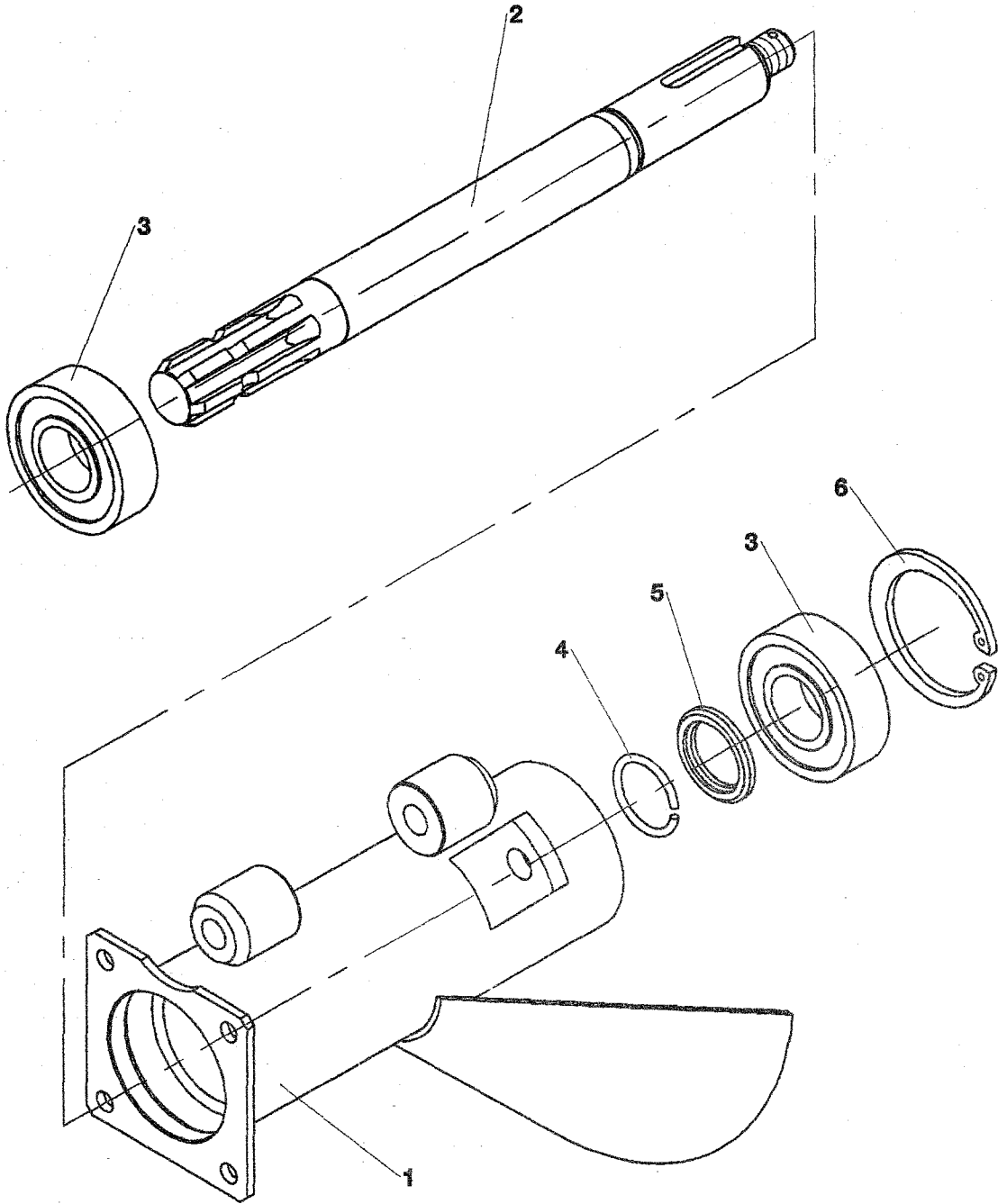

| ŽTR-165 | Náhon hlavní<br>Hauptantrieb  |   | Main drive<br>Entraînement principal |            | 10 |
|---------|---|---|--------------------------------------|------------|----|
| 1       | 2   |   | 3                                    | 4          | 5  |
| 1-6     | Náhon hlavní<br>Hauptantrieb  | Main drive<br>Entraînement principal          |                                      | 9 5009 138 | 1  |
| *1      | Trubka náhonu komplet<br>Antriebroht komplett   | Drive tube assy<br>Tube de l'entraînement co. |                                      | 9 5000 273 | 1  |
| *2      | Hřídel<br>Welle   | Shaft<br>Arbre                                |                                      | 1 3800 116 | 1  |
| 3       | Ložisko 6307 C3 2RS<br>Lager 6307 C3 2RS  | Bearing 6307 C3 2RS<br>Roulement 6307 C3 2RS  | ČSN 02 4640                          | 0296714    | 2  |
| 4       | Kroužek pojistný 35<br>Sicherungsring 35  | Retaining ring 35<br>Bague de blocage 35      | ČSN 02 2925                          | 0094688    | 1  |
| *5      | Kroužek opěrný<br>Stützring   | Thrust ring<br>Bague de butée                 |                                      | 1 1520 017 | 1  |
| 6       | Kroužek pojistný 80<br>Sicherungsring 80  | Retaining ring 80<br>Bague de blocage 80      | ČSN 02 2931                          | 0713031    | 1  |
|         | Poznámka: platí pro modifikaci 11, 17, 20, 40;<br>Note: valid for modification 11, 17, 20, 40;<br>Anmerkung: gültig für Modifikation 11, 17, 20, 40;<br>Notez: valable pour la modification 11, 17, 20, 40. |   |                                      |            |    |
|         |   |   |                                      |            |    |
|         |   |   |                                      |            |    |
|         |   |   |                                      |            |    |
|         |   |   |                                      |            |    |
|         |   |   |                                      |            |    |
|         |   |   |                                      |            |    |
|         |   |   |                                      |            |    |
|         |   |   |                                      |            |    |
|         |   |   |                                      |            |    |
|         |   |   |                                      |            |    |
|         |   |   |                                      |            |    |
|         |   |   |                                      |            |    |
|         |   |   |                                      |            |    |
|         |   |   |                                      |            |    |
|         |   |   |                                      |            |    |
|         |   |   |                                      |            |    |

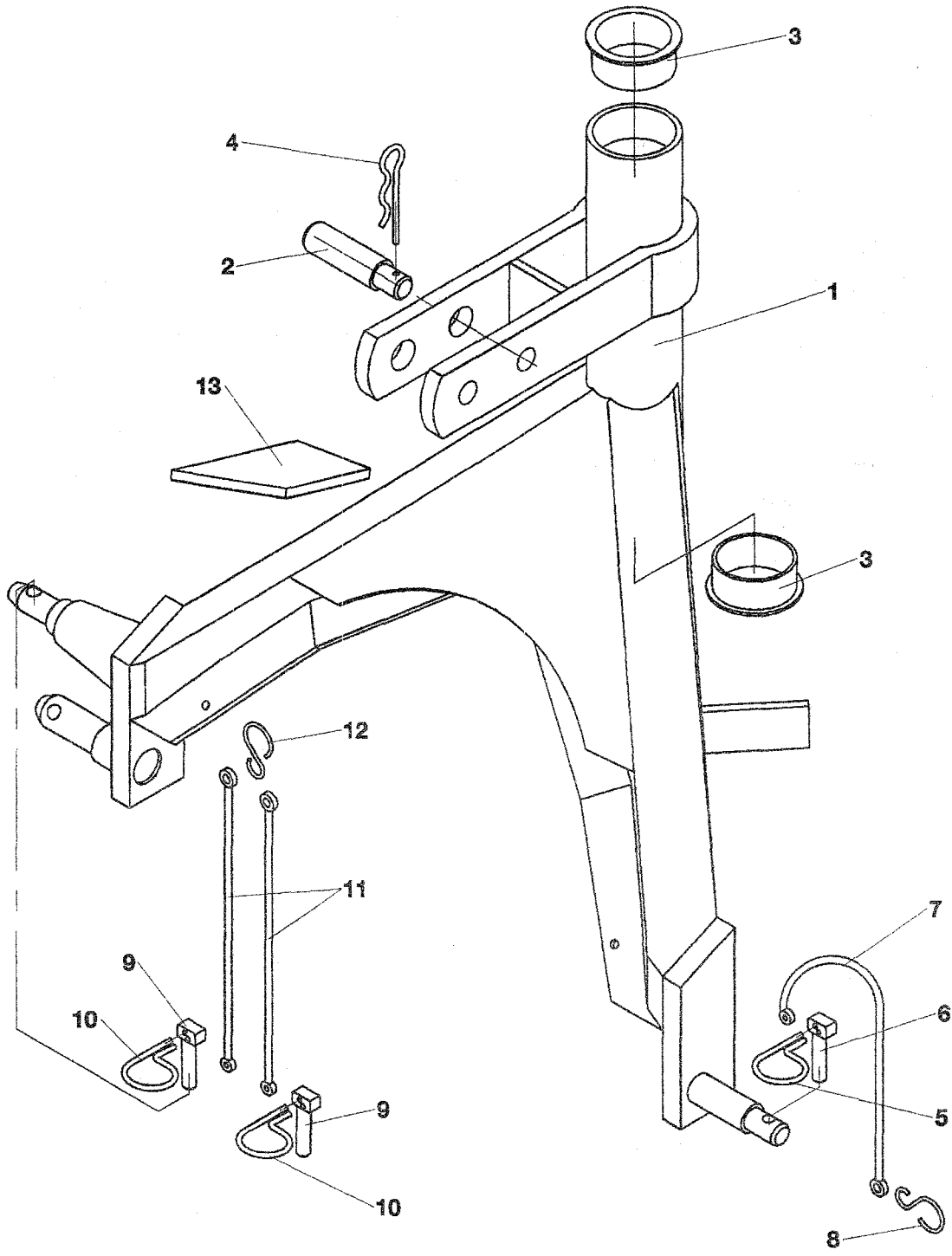

| ŽTR-165  |   | Závěs třibodový úprava<br>Dreipunktanbau              | Three-point hitch<br>Attelage trois points | 11         |   |
|--|---|---|--|------------|---|
| 1  | 2   |   | 3  | 4          | 5 |
| *1-13  | Závěs třibodový - úprava<br>Dreipunktanbau  | Three-point hitch<br>Attelage trois points            |  | 9 1856 003 | 1 |
| 1  | Závěs třibodový<br>Dreipunktanbau           | Three-point hitch<br>Attelage trois points            |  | 9 5037 081 | 1 |
| *2   | Čep<br>Bolzen                               | Pin<br>Tenon  |  | 0 9311 079 | 1 |
| *3   | Pouzdro<br>Gehäuse                          | Casing<br>Douille                                     |  | 0 6821 011 | 2 |
| 4  | Pojistka 8<br>Sicherung 8                   | Security element 8<br>Arrêt de sûreté 8               | ČSN 02 3979                                | 0785620    | 1 |
| *5-*8  | Pojistka úplná<br>Sicherung, komplett       | Safety element assembly<br>Arrêt de sûreté complet    |  | 9 3799 074 | 1 |
| 5  | Pojistka ZN8C 0 9746 433<br>Sicherung       | Security element<br>Arrêt de sûreté                   |  | 0242000    | 1 |
| *6   | Kolík<br>Stift                              | Pin<br>Cheville                                       |  | 0 9816 010 | 1 |
| *7   | Lanko plastické 300<br>Plastseil 300        | Plastic wire 300<br>Câble 300                         |  | 1 6847 023 | 1 |
| *8   | Hák lanka<br>Seilhaken                      | Wire hook<br>Crochet de câble                         |  | 1 9344 046 | 1 |
| *9-*12   | Pojistka závěsu<br>Sicherung der Aufhängung | Hinge safety element<br>Arrêt de sûreté pour attelage |  | 9 3799 082 | 1 |
| *9   | Kolík<br>Stift                              | Pin<br>Cheville                                       |  | 0 9816 010 | 2 |
| 10   | Pojistka ZN8C 0 9746 433<br>Sicherung       | Security element<br>Arrêt de sûreté                   |  | 0242000    | 2 |
| *11  | Lanko plastické 300<br>Plastseil 300        | Plastic wire 300<br>Câble 300                         |  | 1 6847 023 | 2 |
| *12  | Hák lanka<br>Seilhaken                      | Wire hook<br>Crochet de câble                         |  | 1 9344 046 | 1 |
| 13   | Doraz<br>Anschlag                           | Stop<br>Buteé   |  | 1 8630 010 | 1 |
| <p>Poznámka: platí pro modifikaci 3, 5;<br/> Note: valid for modification 3, 5;<br/> Anmerkung: gültig für Modifikation 3, 5;<br/> Notez: valable pour la modification 3, 5.</p> |   |   |  |            |   |
|  |   |   |  |            |   |
|  |   |   |  |            |   |
|  |   |   |  |            |   |
|  |   |   |  |            |   |

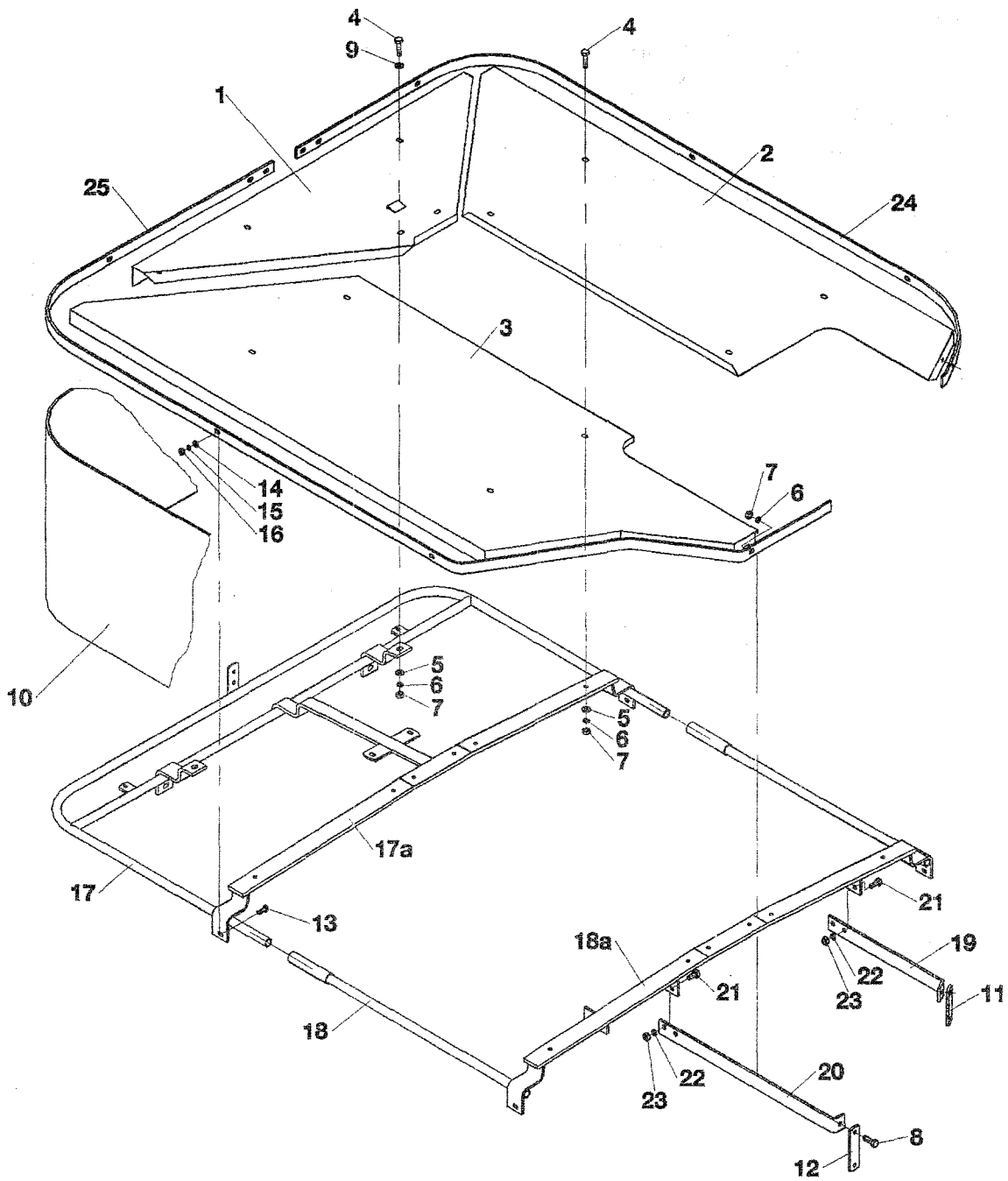

| ŽTR-165 |  | Kryt ochranný I<br>Schutzabdeckung I           | Protection guard I<br>Capot de protection I | 12          |    |
|---------|--|--|---|-------------|----|
| 1       | 2  |  | 3   | 4           | 5  |
| 1-25    | Kryt ochranný I<br>Schutzabdeckung I                 | Protection guard I<br>Capot de protection I    |   | 9 8597 018  | 1  |
| *1      | Kryt<br>Abdeckung                                    | Guard<br>Capot                                 |   | 0 1942 447  | 1  |
| *2      | Kryt levý<br>Linke Abdeckung                         | Left guard<br>Capot gauche                     |   | 0 19442 448 | 1  |
| *3      | Kryt pravý<br>Rechte Abdeckung                       | Right guard<br>Capot droit                     |   | 0 1942 449  | 1  |
| 4       | Šroub 6hr. M10x30-4.6-A3L<br>Schraube M10x30-4.6-A3L | Bolt M10x30-4.6-A3L<br>Vis M10x30-4.6-A3L      | ISO 4018                                    | 0474452     | 12 |
| 5       | Podložka ZN8C<br>Scheibe ZN8C                        | Washer ZN8C<br>Rondelle ZN8C                   |   | 1 9220 373  | 12 |
| 6       | Podložka 10 ODV<br>Scheibe 10 ODV                    | Washer 10 ODV<br>Rondelle 10 ODV               | ČSN 02 1740.15                              | 06113239    | 14 |
| 7       | Matice 6hr. M10-6-A3L<br>Mutter M10-6-A3L            | Nut M10-6-A3L<br>Ecrou M10-6-A3L               | ISO 4032                                    | 0612403     | 14 |
| 8       | Šroub 6hr. M10x25-4.6-A3L<br>Schraube M10x25-4.6-A3L | Bolt M10x25-4.6-A3L<br>Vis M10x25-4.6-A3L      | ISO 4018                                    | 0474408     | 2  |
| 9       | Podložka 10.5<br>Scheibe 10.5                        | Washer 10.5<br>Rondelle 10.5                   | ČSN 02 1702.15                              | 0614240     | 4  |
| *10     | Kryt bezp. PA-PVC<br>Schutzabdeckung PA-PVC          | Protection guard PA-PVC<br>Capot de protection |   | 0988042     | 1  |
| *11     | Rameno I.<br>Arm I.                                  | Arm I.<br>Bras I.                              |   | 0 1532 360  | 1  |
| *12     | Rameno II.<br>Arm II.                                | Arm II.<br>Bras II.                            |   | 0 1532 361  | 1  |
| 13      | Šroub 6hr. M8x25-4.6-A2L<br>Schraube M8x25-4.6-A2L   | Bolt M8x25-4.6-A2L<br>Vis M8x25-4.6-A2L        | ISO 4018                                    | 0458183     | 10 |
| 14      | Podložka 8.4<br>Scheibe 8.4                          | Washer 8.4<br>Rondelle 8.4                     | ČSN 02 1702.15                              | 0612821     | 10 |
| 15      | Podložka 8 ODV<br>Scheibe 8 ODV                      | Washer 8 ODV<br>Rondelle 8 ODV                 | ČSN 02 1740.15                              | 0613250     | 10 |
| 16      | Matice 6hr. M8-6-A2L<br>Mutter M8-6-A2L              | Nut M8-6-A2L<br>Ecrou M8-6-A2L                 | ISO 4032                                    | 0614108     | 10 |
| *17     | Rám krytu VII.<br>Rahmen der Abdeckung VII.          | Guard frame VII.<br>Châssis du capot VII.      |   | 9 8537 111  | 1  |
| *17a    | Držák krytu<br>Halter der Abdeckung                  | Cover holder<br>Porte-capot                    |   | 0 5941 090  | 1  |
| *18-23  | Rám krytu<br>Rahmen der Abdeckung                    | Guard frame<br>Châssis du capot                |   | 9 8539 005  | 1  |
| *18     | Díl rámu VIII.<br>Rahmenteil VIII.                   | Frame pices VIII.<br>Pièces VIII.              |   | 9 8537 112  | 1  |
| *18a    | Držák krytu<br>Halter der Abdeckung                  | Cover holder<br>Porte-capot                    |   | 0 5941 090  | 1  |
| *19     | Držák I.<br>Halter I.                                | Holder I.<br>Support I.                        |   | 1 1340 159  | 1  |
| *20     | Držák II.<br>Halter II.                              | Holder II.<br>Support II.                      |   | 1 1340 160  | 1  |



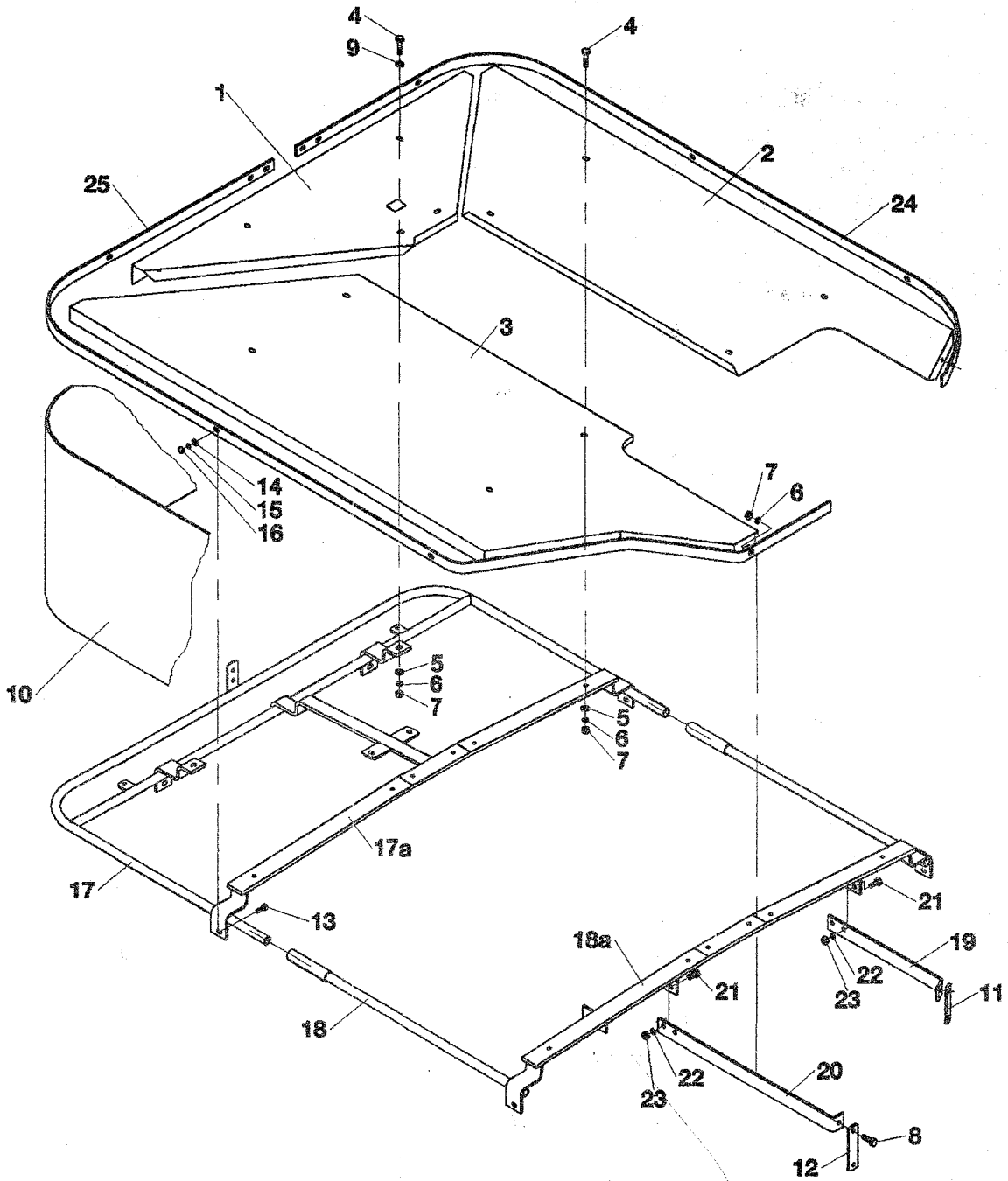

| ŽTR-165 |  | Kryt ochranný I<br>Schutzabdeckung I      |                |            | Protection guard I<br>Capot de protection I |   | 12 |  |
|---------|--|---|----------------|------------|---|---|----|--|
| 1       | 2  |   |                | 3          | 4   | 5 |    |  |
| 21      | Šroub 6hr. M10x25-4.6-A3L<br>Schraube M10x25-4.6-A3L | Bolt M10x25-4.6-A3L<br>Vis M10x25-4.6-A3L | ISO 4018       | 0474408    | 4   |   |    |  |
| 22      | Podložka 10 ODV<br>Scheibe 10 ODV                    | Washer 10 ODV<br>Rondelle 10 ODV          | ČSN 02 1740.15 | 0613239    | 4   |   |    |  |
| 23      | Matice 6hr. M10-6-A3L<br>Mutter M10-6-A3L            | Nut M10-6-A3L<br>Écrou M10-6-A3L          | ISO 4032       | 0612403    | 4   |   |    |  |
| *24     | Držák plachtoviny I.<br>Schutztuchhalter I.          | Canvas holder I.<br>Porte-bavette I.      |                | 1 1342 043 | 1   |   |    |  |
| *25     | Držák plachtoviny II.<br>Schutztuchhalter II.        | Canvas holder II.<br>Porte-bavette II.    |                | 1 1342 044 | 1   |   |    |  |
|         |  |   |                |            |   |   |    |  |
|         |  |   |                |            |   |   |    |  |
|         |  |   |                |            |   |   |    |  |
|         |  |   |                |            |   |   |    |  |
|         |  |   |                |            |   |   |    |  |
|         |  |   |                |            |   |   |    |  |
|         |  |   |                |            |   |   |    |  |
|         |  |   |                |            |   |   |    |  |
|         |  |   |                |            |   |   |    |  |
|         |  |   |                |            |   |   |    |  |
|         |  |   |                |            |   |   |    |  |
|         |  |   |                |            |   |   |    |  |
|         |  |   |                |            |   |   |    |  |
|         |  |   |                |            |   |   |    |  |
|         |  |   |                |            |   |   |    |  |
|         |  |   |                |            |   |   |    |  |
|         |  |   |                |            |   |   |    |  |
|         |  |   |                |            |   |   |    |  |
|         |  |   |                |            |   |   |    |  |
|         |  |   |                |            |   |   |    |  |
|         |  |   |                |            |   |   |    |  |
|         |  |   |                |            |   |   |    |  |
|         |  |   |                |            |   |   |    |  |

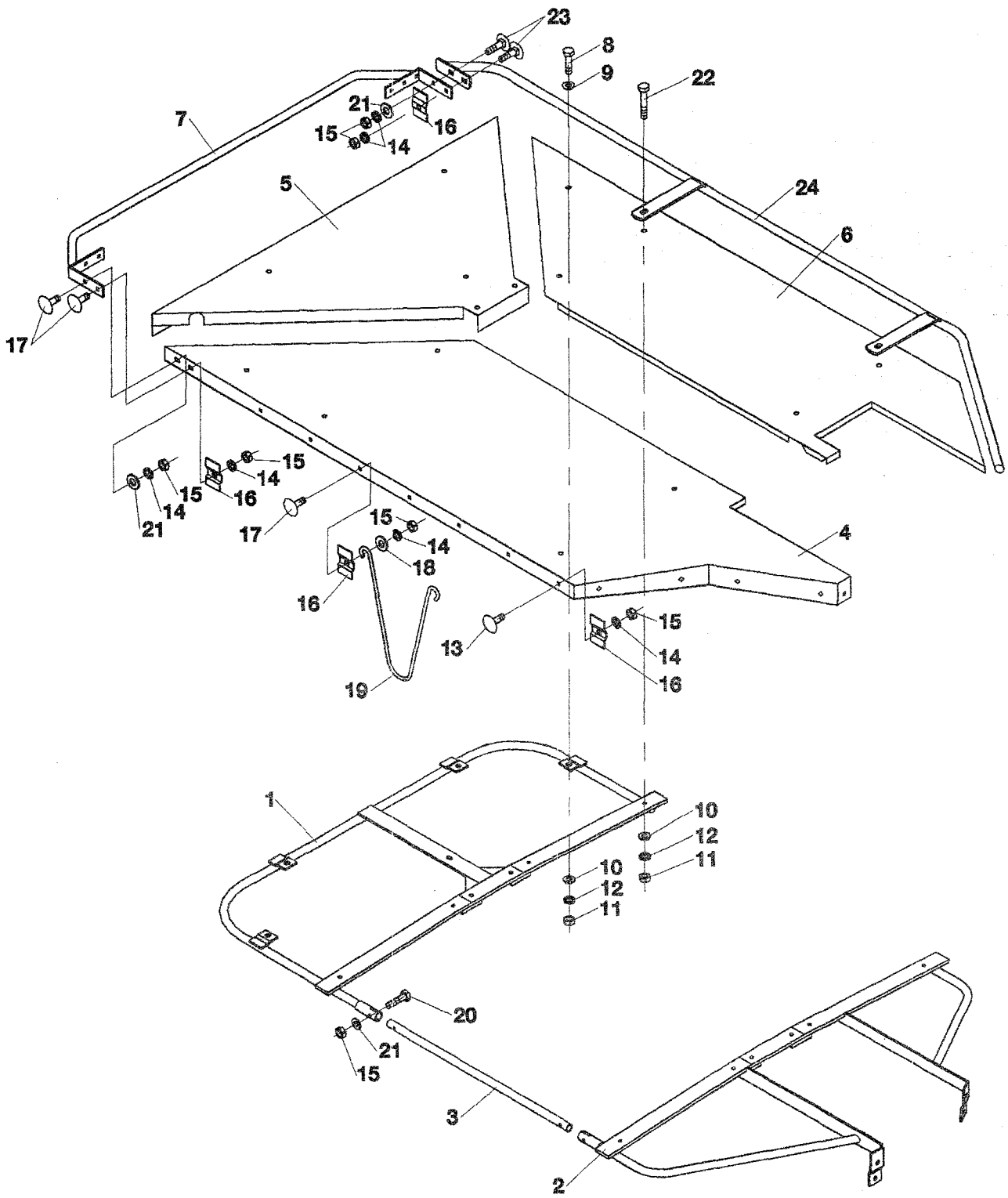

| ŽTR-165 | Kryt ochranný<br>Schutzabdeckung                     | Protection guard<br>Capot de protection   | 13             |            |    |
|---------|--|---|----------------|------------|----|
| 1       | 2  | 3   | 4              | 5          |    |
| 1-*24   | Kryt ochranný<br>Schutzabdeckung                     | Protection guard<br>Capot de protection   | 9 5009 010     | 1          |    |
| *1      | Rám krytu I.<br>Rahmen der Abdeckung I.              | Guard frame I.<br>Chassis du capot I.     | 9 8547 045     | 1          |    |
| *2      | Rám krytu II.<br>Rahmen der Abdeckung II.            | Guard frame II.<br>Chassis du capot II.   | 9 5000 028     | 1          |    |
| *3      | Trubka komplet<br>Rohr komplett                      | Tube assy<br>Tube complet                 | 9 2736 014     | 1          |    |
| *4      | Kryt pravý komplet<br>Rechte Abdeckung komp.         | Right guard assy<br>Capot droit complet   | 9 8547 047     | 1          |    |
| *5      | Kryt boční<br>Seitenabdeckung                        | Side guard<br>Capot latéral               | 1 8547 149     | 1          |    |
| *6      | Kryt levý<br>Linke Abdeckung                         | Left guard<br>Capot gauche                | 1 1000 014     | 1          |    |
| *7      | Držák panelu<br>Plattenhalter                        | Panel Holder<br>Porte-panneau             | 9 5000 016     | 1          |    |
| 8       | Šroub 6hr. M10x30-4.6-A3L<br>Schraube M10x30-4.6-A3L | Bolt M10x30-4.6-A3L<br>Vis M10x30-4.6-A3L | ISO 4018       | 0474452    | 11 |
| 9       | Podložka 11<br>Scheibe 11                            | Washer 11<br>Rondelle 11                  | ČSN 02 1727.05 | 0613382    | 13 |
| 10      | Podložka 10.5<br>Scheibe 10.5                        | Washer 10.5<br>Rondelle 10.5              | ČSN 02 1702.15 | 0614240    | 5  |
| 11      | Matice 6hr. M10-6-A3L<br>Mutter M10-6-A3L            | Nut M10-6-A3L<br>Ecrou M10-6-A3L          | ISO 4032       | 0612403    | 13 |
| 12      | Podložka 10 ODV<br>Scheibe 10 ODV                    | Washer 10 ODV<br>Rondelle 10 ODV          | ČSN 02 1740.15 | 0613239    | 13 |
| 13      | Šroub M8x20<br>Schraube M8x20                        | Bolt M8x20<br>Vis M8x20                   | ČSN 02 1319.05 | 0594561    | 19 |
| 14      | Podložka 8 ODV<br>Scheibe 8 ODV                      | Washer 8 ODV<br>Rondelle 8 ODV            | ČSN 02 1740.15 | 0613250    | 37 |
| 15      | Matice 6hr. M8-6-A2L<br>Mutter M8-6-A2L              | Nut M8-6-A2L<br>Ecrou M8-6-A2L            | ISO 4032       | 0614108    | 39 |
| *16     | Podložka ZN8C<br>Scheibe ZN8C                        | Washer ZN8C<br>Rondelle ZN8C              |                | 1 9242 084 | 29 |
| 17      | Šroub M8x25<br>Schraube M8x25                        | Bolt M8x25<br>Vis M8x25                   | ČSN 02 1319.05 | 0079244    | 14 |
| 18      | Podložka 9<br>Scheibe 9                              | Washer 9<br>Rondelle 9                    | ČSN 02 1727.05 | 0735251    | 10 |
| *19     | Držák plachtoviny ZN8C<br>Schutz Tuchhalter ZN8C     | Canvas holder ZN8C<br>Porte-bavette ZN8C  |                | 0240009    | 5  |
| 20      | Šroub-6hr. M8x40-5.8-A2L<br>Schraube M8x40-5.8-A2L   | Bolt M8x40-5.8-A2L<br>Vis M8x40-5.8-A2L   | ISO 4017       | 0058157    | 2  |
| 21      | Podložka 8.4<br>Scheibe 8.4                          | Washer 8.4<br>Rondelle 8.4                | ČSN 02 1702.15 | 0612821    | 10 |
| 22      | Šroub-6hr. M10x35-4.6-A3L<br>Schraube M10x35-4.6-A3L | Bolt M10x35-4.6-A3L<br>Vis M10x35-4.6-A3L | ISO 4018       | 0474463    | 2  |
| 23      | Šroub M8x30<br>Schraube M8x30                        | Bolt M8x30<br>Vis M8x30                   | ČSN 02 1319.05 | 0245806    | 4  |

# 13

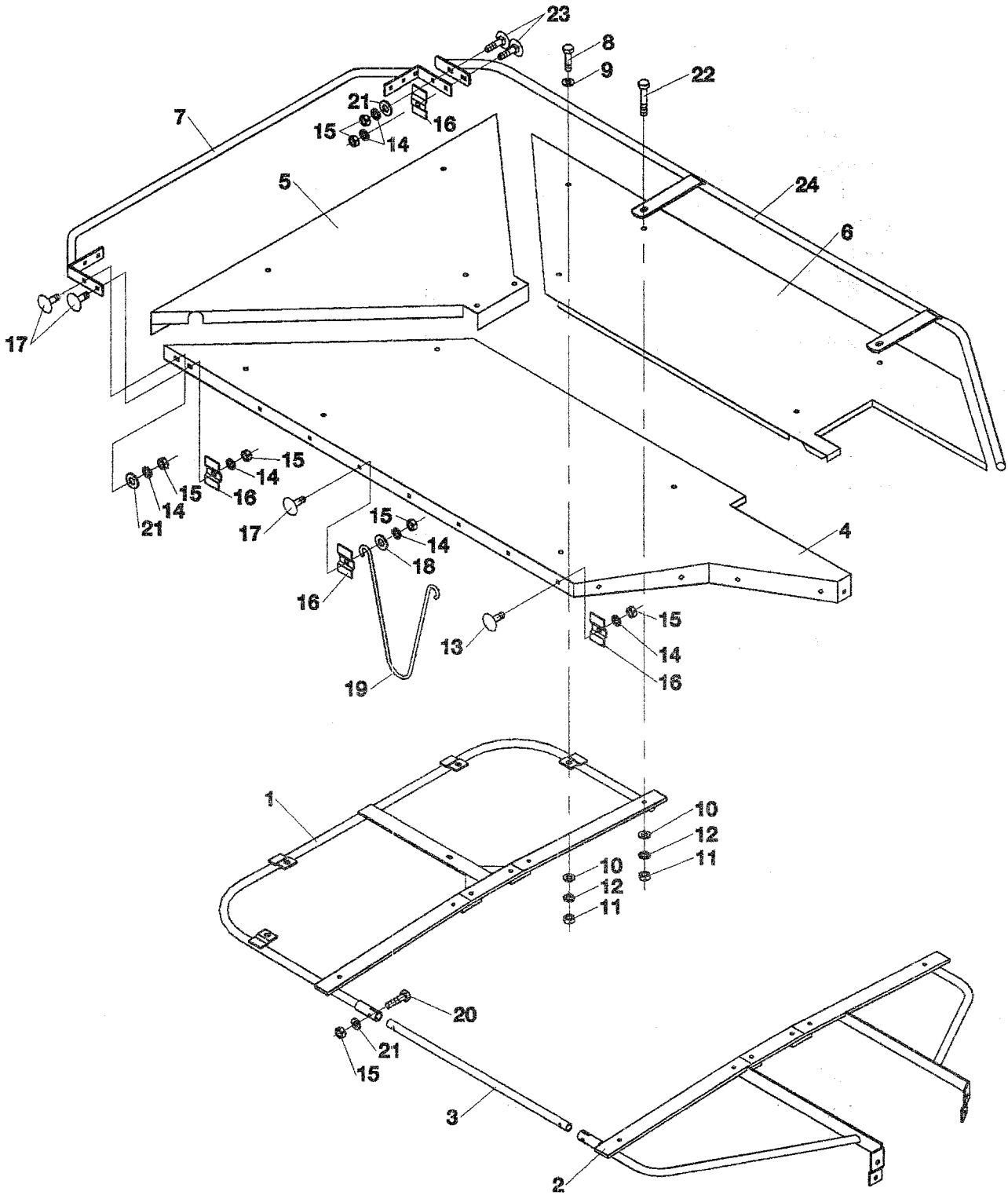



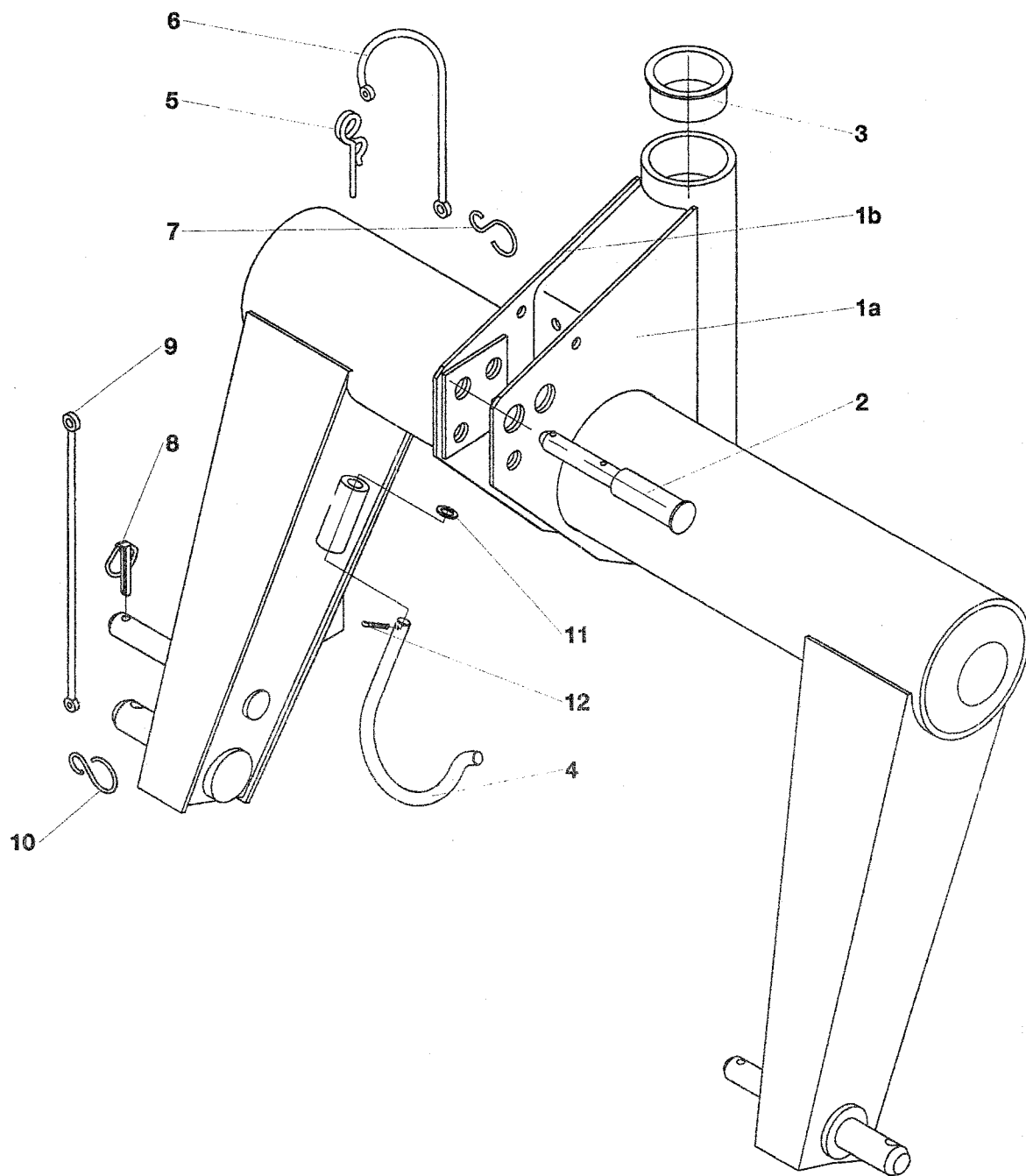

| ŽTR-165 |   | Závěs kompletní<br>Aufhängung, komplett            | Hinge assy<br>Attelage complet | 14         |   |
|---------|---|--|--------------------------------|------------|---|
| 1       | 2                                       |  | 3                              | 4          | 5 |
| 1-12    | Závěs kompletní<br>Aufhängung, komplett | Hinge assy<br>Attelage complet                     |                                | 9 5009 147 | 1 |
| *1-*1b  | Závěs<br>Aufhängung                     | Hinge<br>Attelage                                  |                                | 9 5000 256 | 1 |
| *1a     | Bočnice<br>Seiten platte                | Side plate<br>Paroi latérale                       |                                | 1 1101 532 | 1 |
| *1b     | Bočnice<br>Seiten platte                | Side plate<br>Paroi latérale                       |                                | 1 1101 532 | 1 |
| *2      | Čep<br>Bolzen                           | Pin<br>Tennon                                      |                                | 1 9311 204 | 1 |
| *3      | Pouzdro<br>Gehäuse                      | Casing<br>Douille                                  |                                | 0 6821 011 | 2 |
| *4      | Hák<br>Haken                            | Hook<br>Croset                                     |                                | 1 9344 031 | 1 |
| 5       | Pojistka 12.5<br>Sicherung 12.5         | Safety element 12.5<br>Arrêt de sûreté 12.5        | ČSN 02 3979.05                 | 0290532    | 1 |
| *6      | Lanko plastové 300<br>Plastseil 300     | Plastic wire 300<br>Câble 300                      |                                | 1 6847 023 | 1 |
| *7      | Hák lanka<br>Seihaken                   | Wire hook<br>Crochet de câble                      |                                | 1 9344 046 | 1 |
| *8-*10  | Pojistka úplná<br>Sicherung, komplett   | Safety element assembly<br>Arrêt de sûreté complet |                                | 9 3799 074 | 1 |
| *8      | Kolík<br>Stift                          | Pin<br>Cheille                                     |                                | 0 9816 010 | 1 |
| *9      | Lanko plastové 300<br>Plastseil 300     | Plastic wire 300<br>Câble 300                      |                                | 1 6847 023 | 1 |
| *10     | Hák lanka<br>Seihaken                   | Wire hook<br>Crochet de câble                      |                                | 1 9344 046 | 1 |
| 11      | Podložka 13<br>Scheibe 13               | Washer 13<br>Rondelle 13                           | ČSN 02 1702.15                 | 0732611    | 1 |
| 12      | Závlačka 3.2x20<br>Vorstecker 3.2x20    | Splint pin 3.2x20<br>Goupille 3.2x20               | ČSN 02 1781.05                 | 0014069    | 1 |
|         |   |  |                                |            |   |
|         |   |  |                                |            |   |
|         |   |  |                                |            |   |
|         |   |  |                                |            |   |
|         |   |  |                                |            |   |
|         |   |  |                                |            |   |
|         |   |  |                                |            |   |
|         |   |  |                                |            |   |
|         |   |  |                                |            |   |

**Poznámka:** platí pro modifikaci 11, 17, 20, 40;  
**Note:** valid for modification 11, 17, 20, 40;  
**Anmerkung:** gültig für Modifikation 11, 17, 20, 40;  
**Notez:** valable pour la modification 11, 17, 20, 40.



15

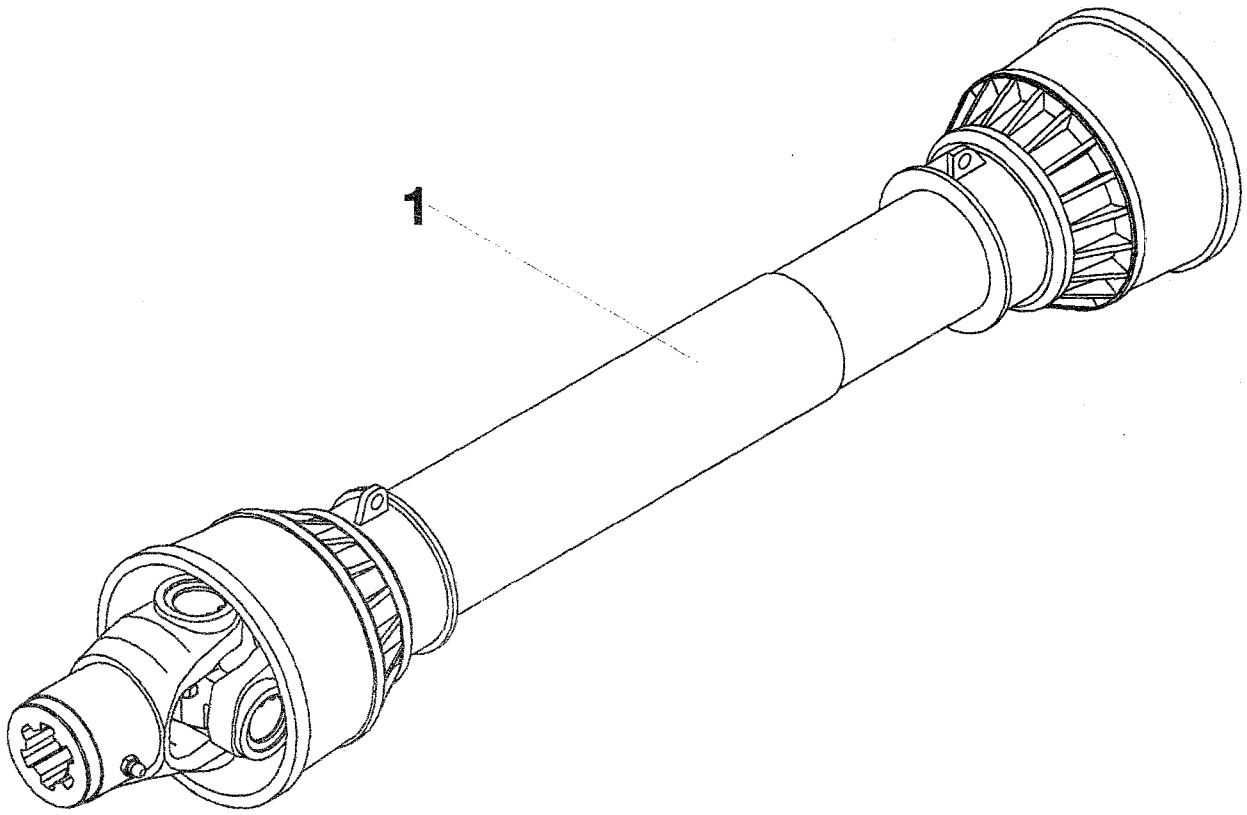

| ŽTR-165  |   | Hřídel Bondioli-Pavesi<br>Gelenkwelle Bondioli-Pavesi  | P.t.o. drive shaft Bondioli-Pavesi<br>Arbre articulé Bondioli-Pavesi | 15      |            |
|--|---|--|--|---------|------------|
| 1  | 2   |  | 3  | 4       | 5          |
| 1  | Hř. Bondioli 7104061CE007007<br>Gelenkwelle 7104061CE007007 | P.t.o. drive shaft Bondioli<br>Arbre articulé Bondioli |  | 0294470 | 1 ●        |
|  | Hř. Bondioli 7104056CE007007<br>Gelenkwelle 7104056CE007007 | P.t.o. drive shaft Bondioli<br>Arbre articulé Bondioli |  | 0259501 | 1 ◆        |
|  | Hř. Bondioli 7104061CE007096<br>Gelenkwelle 7104061CE007096 | P.t.o. drive shaft Bondioli<br>Arbre articulé Bondioli |  | 0296648 | 1 ■<br>□ ◆ |
|  |   |  |  |         |            |
|  |   |  |  |         |            |
|  |   |  |  |         |            |
|  |   |  |  |         |            |
|  |   |  |  |         |            |
|  |   |  |  |         |            |
| <p><b>Poznámka:</b> ● platí pro modifikaci 3;<br/>◆ platí pro modifikaci 5;<br/>■ platí pro modifikaci 11;<br/>□ platí pro modifikaci 20;<br/>◆ platí pro modifikaci 40.</p> <p><b>Note:</b> ● valid for modification 3;<br/>◆ valid for modification 5;<br/>■ valid for modification 11;<br/>□ valid for modification 20;<br/>◆ valid for modification 40.</p> <p><b>Anmerkung:</b> ● gültig für Modifikation 3;<br/>◆ gültig für Modifikation 5;<br/>■ gültig für Modifikation 11;<br/>□ gültig für Modifikation 20;<br/>◆ gültig für Modifikation 40.</p> <p><b>Notez:</b> ● valable pour la modification 3;<br/>◆ valable pour la modification 5;<br/>■ valable pour la modification 11;<br/>□ valable pour la modification 20;<br/>◆ valable pour la modification 40.</p> |   |  |  |         |            |
|  |   |  |  |         |            |
|  |   |  |  |         |            |
|  |   |  |  |         |            |
|  |   |  |  |         |            |
|  |   |  |  |         |            |
|  |   |  |  |         |            |

16

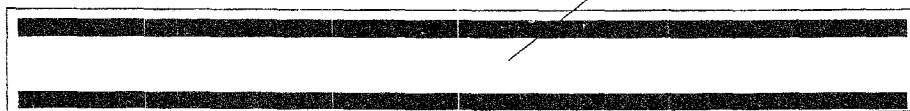
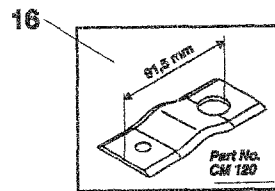
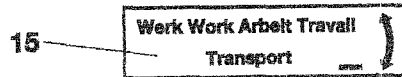
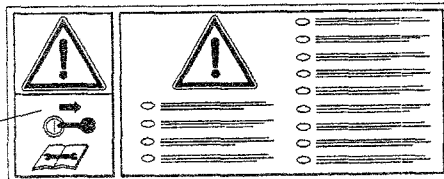
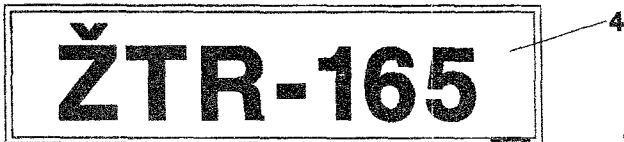
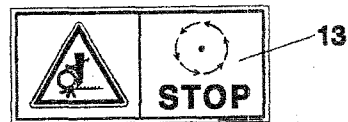
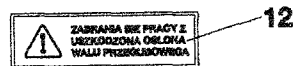
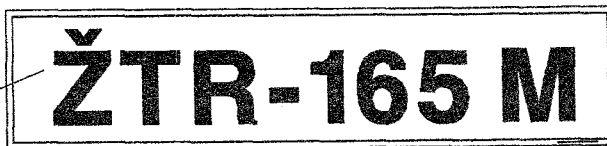
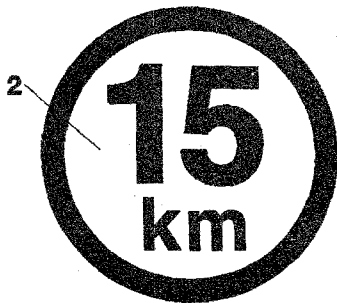
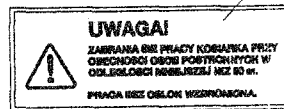
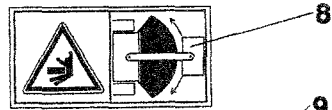
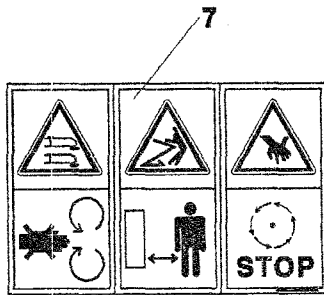
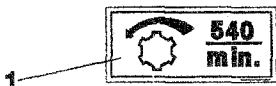

| ŽTR-165 |   | Nápisy<br>Anschriften  | Notices<br>Inscriptions | 16         |                |
|---------|---|--|-------------------------|------------|----------------|
| 1       | 2   |  | 3                       | 4          | 5              |
| 1-23    | Nápisy<br>Anschriften   | Notices<br>Inscriptions  |                         | 9 5098 067 | ●              |
|         |   |  |                         | 9 5098 069 | ◆              |
|         |   |  |                         | 9 8700 113 | ■              |
|         |   |  |                         | 9 8700 078 | ◇              |
|         |   |  |                         | 9 5098 077 | □              |
|         |   |  |                         | 9 8700 384 | ◆              |
| 1       | Etiketa nápis 540 ot/min<br>Vignette Anschrift von 540U/min       | Label inscription of 540 rpm<br>Étiquette instriction 540 t/m        | 1 8700 121              | 0282546    | 1              |
| *2      | Etiketa 15 km<br>Vignette 15 km                                   | Label 15 km<br>Étiquette 15 km                                       | 0 8830 051              | 0054582    | 1 ●            |
| 3       | Logo podniku<br>Firmenlogo  | Logo of company<br>Logo d'entreprise                                 | 1 8700 139              | 0285340    | 1 ●<br>◆ ■ ◆   |
| 4       | Název ŽTR-165<br>Anschriften ŽTR-165                              | Notices ŽTR-165<br>Inscriptions ŽTR-165                              | 1 8700 205              | 0300740    | 1 ●<br>◆ ■     |
| 5       | Mazací místo<br>Schmierstelle                                     | Grease point<br>Lieu de graissage                                    | 1 8700 156              | 0291709    | 3 ◆            |
|         |   |  |                         | 0291709    | 5 ● ◆<br>■ □ ◆ |
| *6      | Etiketa "Nápis na pružinu"<br>Vignette "Anschrift der Feder"      | Label "Inscription of spring"<br>Étiquette "Inscription sur ressort" | 1 8700 123              | 0282172    | 1              |
| *7      | Štítek výstražný I<br>Warnungsschild I                            | Warning plate I<br>Plaque d'avertissement I                          | 1 8700 124              | 0282700    | 1 □            |
|         |   |  |                         | 0282700    | 2 ● ◆<br>■ ◆ ◆ |
| *8      | Štítek výstražný II<br>Warnungsschild II                          | Warning plate II<br>Plaque d'avertissement II                        | 1 8700 125              | 0282711    | 1              |
| *9      | Štítek výstražný<br>Warnungsschild                                | Warning plate<br>Plaque d'avertissement                              | 1 8700 253              | 0307384    | 1 ◆            |
| *10     | Štítek výstražný III<br>Warnungsschild III                        | Warning plate III<br>Plaque d'avertissement III                      | 1 8700 126              | 0282689    | 1 ◆<br>■ □ ◆   |
| 11      | Svahová dostupnost 12°<br>Böschungssteigfähigkeit von 12°         | Sloping ability of 12°<br>Accessibilité a la pente 12°               | 1 8700 220              | 0301829    | 2 ◆ ◆          |
| *12     | Štítek výstražný<br>Warnungsschild                                | Warning plate<br>Plaque d'avertissement                              | 1 8700 254              | 0307373    | 1 ◆            |
| *13     | Štítek výstražný<br>Warnungsschild                                | Warning plate<br>Plaque d'avertissement                              | 1 8700 182              | 0296736    | 1 ◆ ■<br>◆ □ ◆ |
| 14      | Štítek "Zde zvedat" horizont<br>Schild "Hier aufheben" (Horizont) | Plate "Lift here" (horizont)<br>Plaque "Ici lever" (horizont)        | 1 8700 217              | 0302071    | 2 ◆<br>■ □ ◆   |
| 15      | Označení polohy závory<br>Schranke bezeichnung                    | Lifting barrier designation<br>Désignation de cric                   | 1 8700 081              | 0273361    | 1 ◆            |
| 16      | Etiketa specifikace nožů<br>Vignette                              | Label<br>Étiquette   | 1 8700 097              | 0276716    | 1 ◆            |
| 17      | Obtisk pruhy<br>Aufkleberstreifen                                 | Sticker stripes<br>Décalcomanie de bandes                            | 1 8700 082              | 0259083    | 1 ◆            |
| 18      | Etiketa CM-164<br>Vignette CM-164                                 | Label CM-164<br>Étiquette CM-164                                     | 1 8700 095              | 0276694    | 1 ◆            |
| 19      | Nápis Pezag<br>Anschriften Pezag                                  | Notices Pezag<br>Inscriptions Pezag                                  | 1 8700 084              | 0259094    | 1 ◆            |

16



1

2

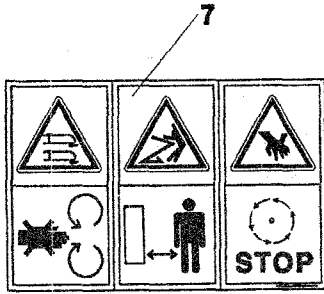

7

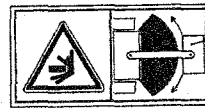

8



9

22

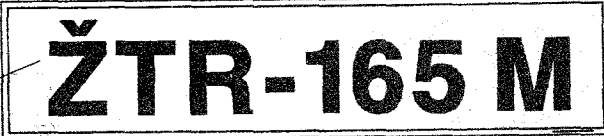

3

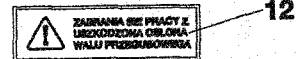
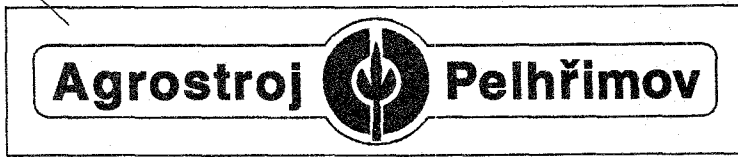

12



13



4

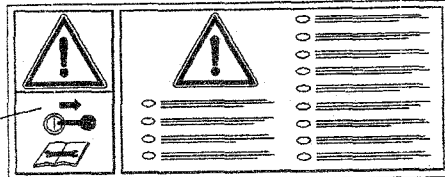

10



5



6

19

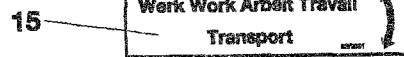

15



14



20



16

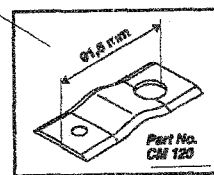

11



18



21



17

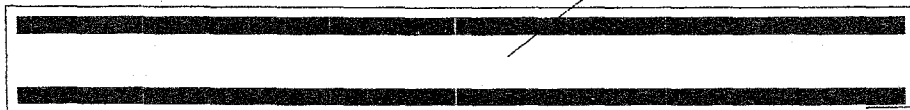

23



| ŽTR-165   | Nápisy<br>Anschriften                             |  | Notices<br>Inscriptions |         | 16  |
|---|---|--|-------------------------|---------|-----|
| 1   | 2   |  | 3                       | 4       | 5   |
| 20  | Etiketa Unifarm CM-166<br>Vignette Unifarm CM-166 | Label Unifarm CM-166<br>Étiquette Unifarm CM-166 | ČSN 51 4680.0           | 0278938 | 2 □ |
| 21  | Etiketa označení CE<br>Vignette CE                | Label CE<br>Étiquette CE                         | 1 8700 116              | 0281963 | 1 □ |
| 22  | Název ŽTR-165 M<br>Anschriften ŽTR-165 M          | Notices ŽTR-165 M<br>Inscriptions ŽTR-165 M      | 1 8700 208              | 0300773 | 1 ♦ |
| 23  | Označení CCZ<br>CCZ bezeichnung                   | CCZ designation<br>Désignation de CCZ            | 1 8700 282              | 0310277 | 1 ♦ |
|   |   |  |                         |         |     |
|   |   |  |                         |         |     |
|   |   |  |                         |         |     |
|   |   |  |                         |         |     |
|   |   |  |                         |         |     |
|   |   |  |                         |         |     |
|   |   |  |                         |         |     |
|   |   |  |                         |         |     |
|   |   |  |                         |         |     |
|   |   |  |                         |         |     |
|   |   |  |                         |         |     |
|   |   |  |                         |         |     |
|   |   |  |                         |         |     |
|   |   |  |                         |         |     |
| <p><b>Poznámka:</b> ● platí pro modifikaci 3;<br/> ◆ platí pro modifikaci 5;<br/> ■ platí pro modifikaci 11;<br/> ◆ platí pro modifikaci 17;<br/> □ platí pro modifikaci 20;<br/> ◆ platí pro modifikaci 40.</p> <p><b>Note:</b> ● valid for modification 3;<br/> ◆ valid for modification 5;<br/> ■ valid for modification 11;<br/> ◆ valid for modification 17;<br/> □ valid for modification 20;<br/> ◆ valid for modification 40.</p> <p><b>Anmerkung:</b> ● gültig für Modifikation 3;<br/> ◆ gültig für Modifikation 5;<br/> ■ gültig für Modifikation 11;<br/> ◆ gültig für Modifikation 17;<br/> □ gültig für Modifikation 20;<br/> ◆ gültig für Modifikation 40.</p> <p><b>Notez:</b> ● valable pour la modification 3;<br/> ◆ valable pour la modification 5;<br/> ■ valable pour la modification 11;<br/> ◆ valable pour la modification 17;<br/> □ valable pour la modification 20;<br/> ◆ valable pour la modification 40.</p> |   |  |                         |         |     |

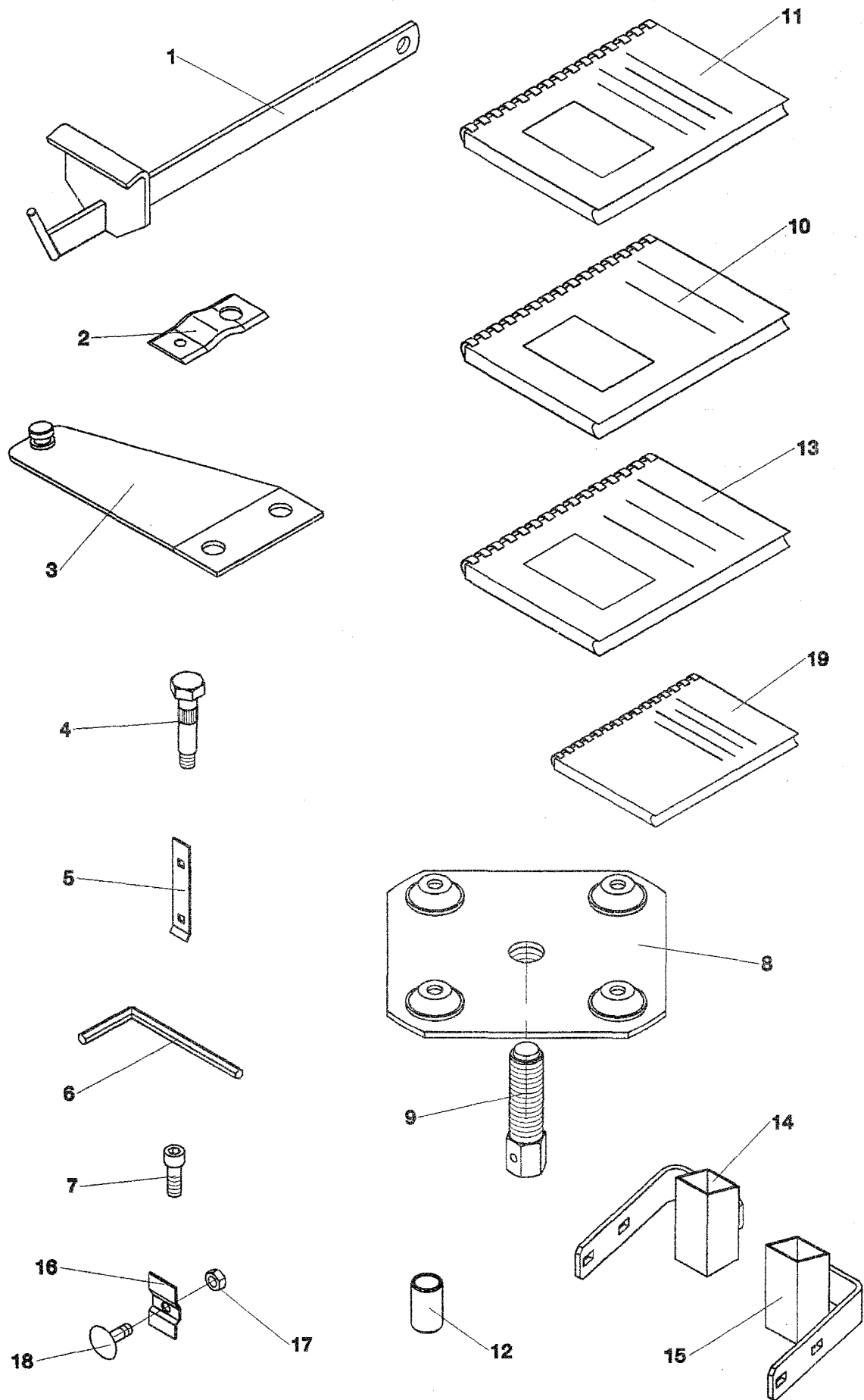

| ŽTR-165 | Příslušenství<br>Zubehör                          | Accessories<br>Accessoires                        |                | 17         |  |
|---------|---|---|----------------|------------|--|
| 1       | 2   | 3   | 4              | 5          |  |
| 1-19    | Příslušenství Finsko<br>Zubehör Finnland          | Accessories Finland<br>Accessoires Finlance       |                | 9 8699 193 |  |
|         | Příslušenství Polsko<br>Zubehör Polen             | Accessories Poland<br>Accessoires Pologne         |                | 9 8699 194 |  |
|         | Příslušenství ŽTR-165<br>Zubehör ŽTR-165          | Accessories ŽTR-165<br>Accessoires ŽTR-165        |                | 9 8700 184 |  |
|         | Příslušenství Pezag<br>Zubehör Pezag              | Accessories Pezag<br>Accessoires Pezag            |                | 9 8699 490 |  |
|         | Příslušenství SRN<br>Zubehör BRD                  | Accessories Germany<br>Accessoires RFD            |                | 9 8699 249 |  |
|         | Příslušenství<br>Zubehör                          | Accessories<br>Accessoires                        |                | 9 8699 027 |  |
| *1      | Páka montážní<br>Montagehebel                     | Mounting lever<br>Levier monte-démonte            |                | 9 5036 404 |  |
| 2       | Nůž<br>Messerklinge                               | Knife<br>Lame                                     |                | 1 5040 010 |  |
| *3      | Držák nože<br>Messerklingenhalter                 | Knives holder<br>Porte-lame                       |                | 9 5036 401 |  |
| *4      | Šroub M16x47 LIAB-304<br>Schraube M16x47 LIAB-304 | Bolt M16x47 LIAB-304<br>Vis M16x47 LIAB-304       |                | 0035893    |  |
| *5      | Lišta úderná<br>Schlagleistze                     | Strike bar<br>Batte                               |                | 0 2940 107 |  |
| 6       | Klíč 10<br>Schlüssel 10                           | Wrench 10<br>Clef 10                              | ČSN 23 0710.1  | 0015279    |  |
| 7       | Šroub M12x35 ODV 8.8<br>Schraube M12x35 ODV 8.8   | Bolt M12x35 ODV 8.8<br>Vis M12x35 ODV 8.8         | ČSN 02 1143.55 | 0460185    |  |
| *8-*9   | Stahovák<br>Abzieher                              | Remover<br>Démente                                |                | 9 8675 002 |  |
| 8       | Těleso stahováku<br>Abzieher                      | Remover<br>Démente                                |                | 9 8647 003 |  |
| *9      | Šroub<br>Schraube                                 | Bolt<br>Vis                                       |                | 1 9016 004 |  |
| 10      | Katalog ŽTR-165CE<br>Katalog der Teile            | Catalog of parts<br>Catalogue des pièces          |                | 0295163    |  |
| 11      | Návod ŽTR-165 4-jazyčný<br>Bedienungsanleitung    | Operating instructions<br>Instructions de service |                | 0276782    |  |
| *12     | Pouzdro<br>Gehäuse                                | Casing<br>Douille                                 |                | 1 3820 240 |  |
| 13      | Návod ŽTR-165C<br>Bedienungsanleitung             | Operating instructions<br>Instructions de service |                | 0285670    |  |
| *14     | Držák komplet I<br>Halter komplett I              | Holder assy I<br>Support complet I                |                | 9 5000 644 |  |
| *15     | Držák komplet II<br>Halter komplett II            | Holder assy II<br>Support complet II              |                | 9 5000 643 |  |
| *16     | Podložka<br>Scheibe                               | Washer<br>Rondelle                                |                | 1 9242 084 |  |
| 17      | Matice M8 samojistná<br>Mutter M8                 | Nut M8<br>Ecrou M8                                |                | 0258082    |  |



18

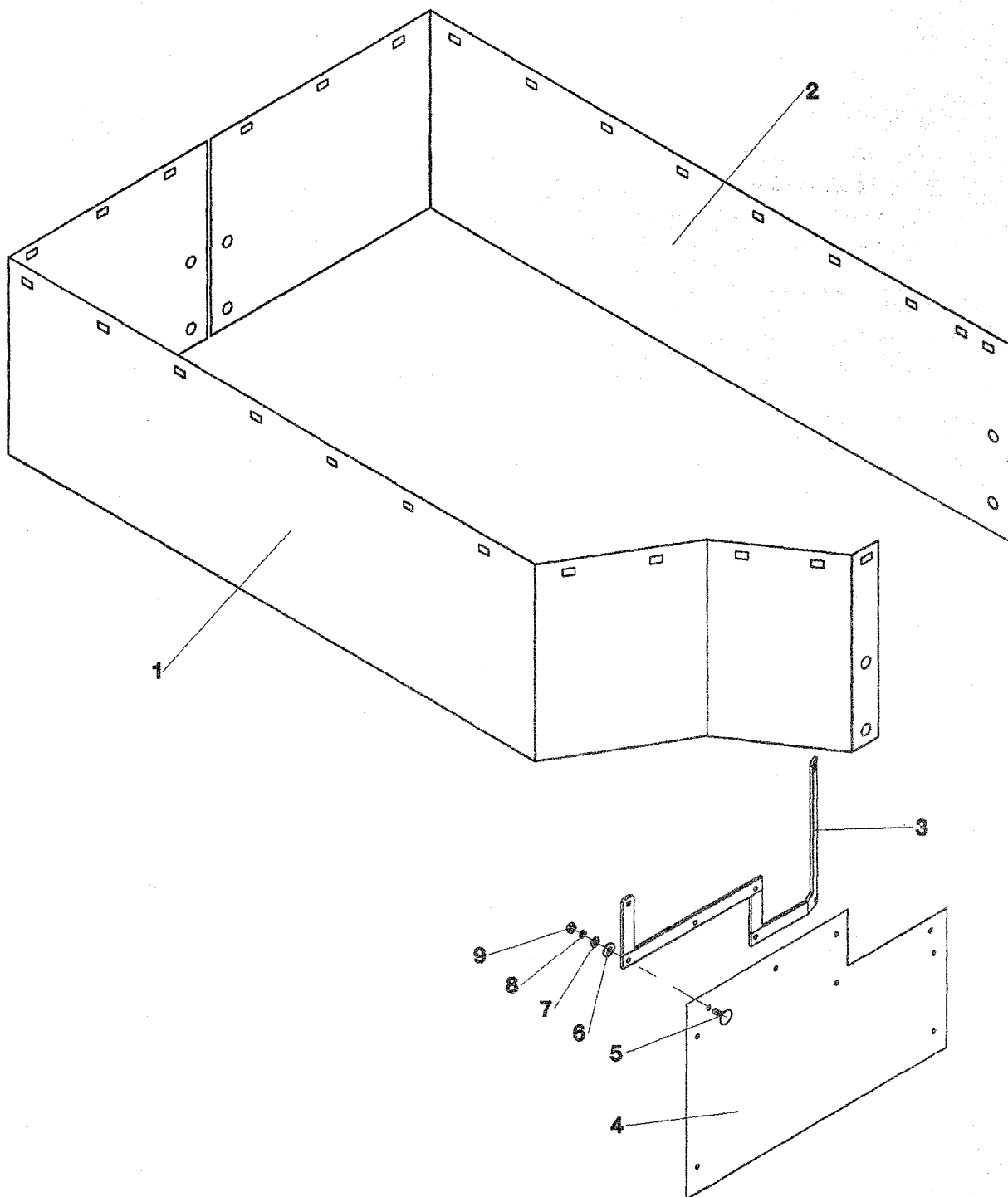

| ŽTR-165  |   | Plachtoviny žluté<br>Segeltuch-gelg       | Yellow canvas<br>Toile jaune | 18         |   |
|--|---|---|------------------------------|------------|---|
| 1  | 2   |   | 3                            | 4          | 5 |
| 1-9  | Plachtoviny žluté<br>Segeltuch-gelg               | Yellow canvas<br>Toile jaune              |                              | 9 8699 487 | 1 |
| *1   | Plachta 9 5009 006<br>Schutztuchs 9 5009 006      | Canvas 9 5009 006<br>Toile 9 5009 006     |                              | 0258808    | 1 |
| *2   | Plachta I 9 5009 007<br>Schutztuch I 9 5009 007   | Canvas I 9 5009 007<br>Toile I 9 5009 007 |                              | 0258819    | 1 |
| *3-9   | Držák s plachtou<br>Halter mit Schutztuch         | Holder with Canvas<br>Support             |                              | 9 2739 106 | 1 |
| *3   | Držák plachty<br>Schutztuchhalter                 | Canvas holder<br>Porte-toile              |                              | 9 2736 028 | 1 |
| *4   | Plachta komplet 9 0665 045<br>Schutztuch komplett | Canvas assembly<br>Toile complet          |                              | 0246015    | 1 |
| 5  | Šroub M6x20<br>Schraube M6x20                     | Bolt M6x20<br>Vis M6x20                   | ČSN 02 1319.05               | 0109681    | 5 |
| 6  | Podložka 6.6<br>Scheibe 6.6                       | Washer 6.6<br>Rondelle 6.6                | ČSN 02 1728.05               | 0087604    | 5 |
| 7  | Podložka 6.4<br>Scheibe 6.4                       | Washer 6.4<br>Rondelle 6.4                | ČSN 02 1702.15               | 0612810    | 5 |
| 8  | Podložka 6 ODV<br>Scheibe 6 ODV                   | Washer 6 ODV<br>Rondelle 6 ODV            | ČSN 02 1740.15               | 0613228    | 5 |
| 9  | Matice 6hr. M6 -6 -A2L<br>Mutter M6 -6 -A2L       | Nut M6 -6 -A2L<br>Ecrou M6 -6 -A2L        | ISO 4032                     | 0614097    | 5 |
| Poznámka: platí pro modifikaci 11, 20, 40;<br>Note: valid for modification 11, 20, 40;<br>Anmerkung: gültig für Modifikation 11, 20, 40;<br>Notez : valable pour la modification 11, 20, 40. |   |   |                              |            |   |
|  |   |   |                              |            |   |
|  |   |   |                              |            |   |
|  |   |   |                              |            |   |
|  |   |   |                              |            |   |
|  |   |   |                              |            |   |
|  |   |   |                              |            |   |
|  |   |   |                              |            |   |
|  |   |   |                              |            |   |
|  |   |   |                              |            |   |
|  |   |   |                              |            |   |
|  |   |   |                              |            |   |
|  |   |   |                              |            |   |
|  |   |   |                              |            |   |
|  |   |   |                              |            |   |
|  |   |   |                              |            |   |
|  |   |   |                              |            |   |
|  |   |   |                              |            |   |
|  |   |   |                              |            |   |
|  |   |   |                              |            |   |
|  |   |   |                              |            |   |

19

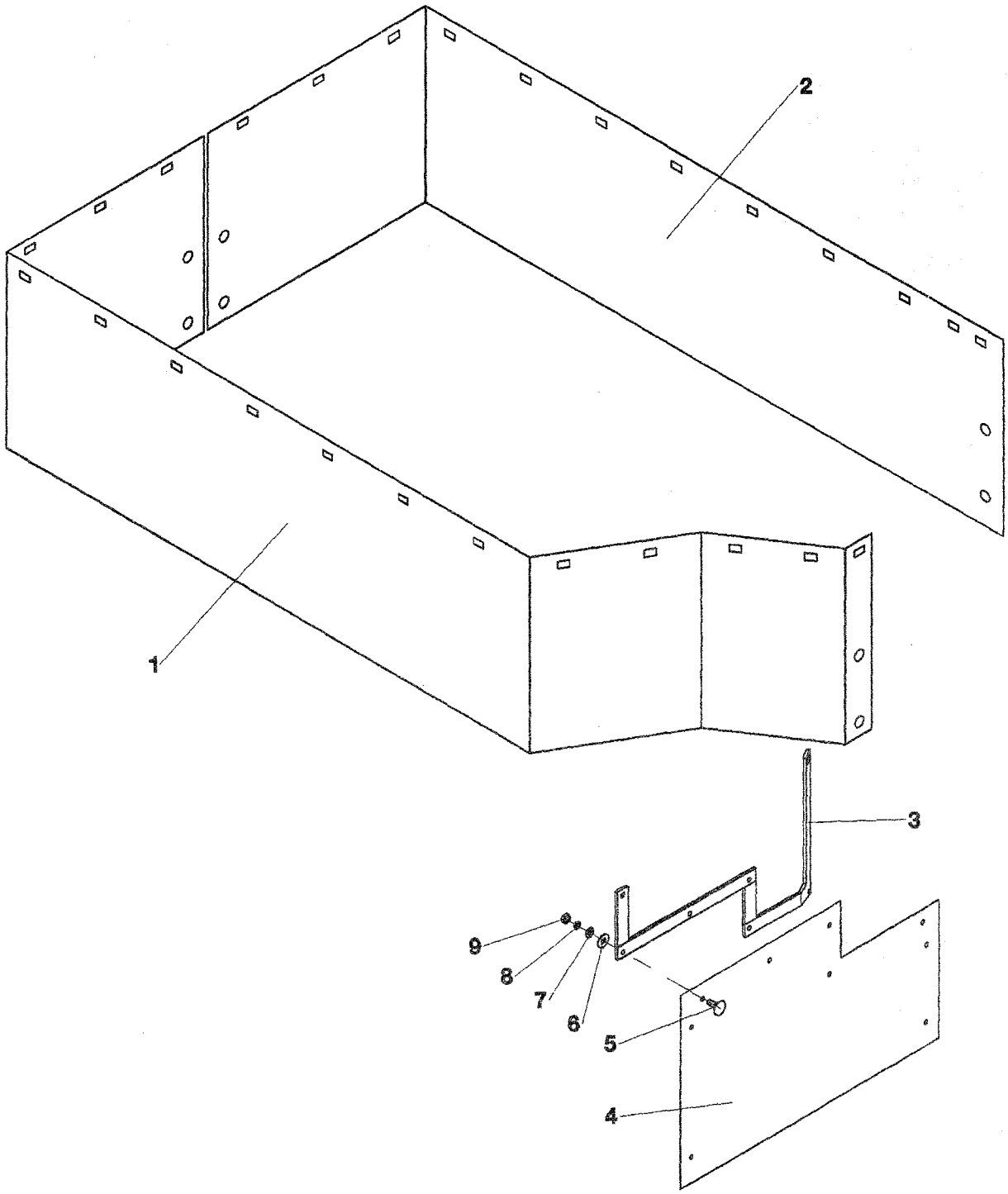

|         |                        |                   |  |    |
|---------|------------------------|-------------------|--|----|
| ŽTR-165 | Plachtoviny šedé Pezag | Canvas grey Pezag |  | 19 |
|         | Schutztuch grau Pezag  | Toile grise Pezag |  |    |

| 1    | 2   | 3  | 4                         | 5 |
|------|---|--|---------------------------|---|
| 1-9  | Plachtoviny šedé Pezag<br>Schutztuch grau Pezag                       | Canvas grey Pezag<br>Toile grise Pezag                         | 9 8699 484                | 1 |
| *1   | Plachta II komplet 9 5009 026<br>Schutztuchs komplett II 9 5009 026   | Canvas assembly II 9 5009 026<br>Toile complet II 9 5009 026   | 0266882                   | 1 |
| *2   | Plachta III komplet 9 5009 027<br>Schutztuchs komplett III 9 5009 027 | Canvas assembly III 9 5009 027<br>Toile complet III 9 5009 027 | 0266838                   | 1 |
| *3-9 | Držák s plachtou<br>Halter mit Schutztuch                             | Holder with Canvas<br>Support                                  | 9 5009 030                | 1 |
| *3   | Držák plachty<br>Schutztuchhalter                                     | Canvas holder<br>Porte-toile                                   | 9 2736 028                | 1 |
| *4   | Plachta šedá komp. 9 5009 029<br>Schutztuch komplett                  | Canvas assembly<br>Toile complet                               | 0267025                   | 1 |
| 5    | Šroub M6x20<br>Schraube M6x20   | Bolt M6x20<br>Vis M6x20  | ČSN 02 1319.05<br>0109681 | 5 |
| 6    | Podložka 6.6<br>Scheibe 6.6   | Washer 6.6<br>Rondelle 6.6                                     | ČSN 02 1728.05<br>0087604 | 5 |
| 7    | Podložka 6.4<br>Scheibe 6.4   | Washer 6.4<br>Rondelle 6.4                                     | ČSN 02 1702.15<br>0612810 | 5 |
| 8    | Podložka 6 ODV<br>Scheibe 6 ODV                                       | Washer 6 ODV<br>Rondelle 6 ODV                                 | ČSN 02 1740.15<br>0613228 | 5 |
| 9    | Matice 6hr. M6 -6 -A2L<br>Mutter M6 -6 -A2L                           | Nut M6 -6 -A2L<br>Ecrou M6 -6 -A2L                             | ISO 4032<br>0614097       | 5 |

Poznámka: platí pro modifikaci 17;  
 Note: valid for modification 17;  
 Anmerkung: gültig für Modifikation 17;  
 Notez : valable pour la modification 17.

|  |  |  |  |  |
|--|--|--|--|--|
|  |  |  |  |  |
|  |  |  |  |  |
|  |  |  |  |  |
|  |  |  |  |  |
|  |  |  |  |  |
|  |  |  |  |  |
|  |  |  |  |  |
|  |  |  |  |  |
|  |  |  |  |  |
|  |  |  |  |  |
|  |  |  |  |  |
|  |  |  |  |  |

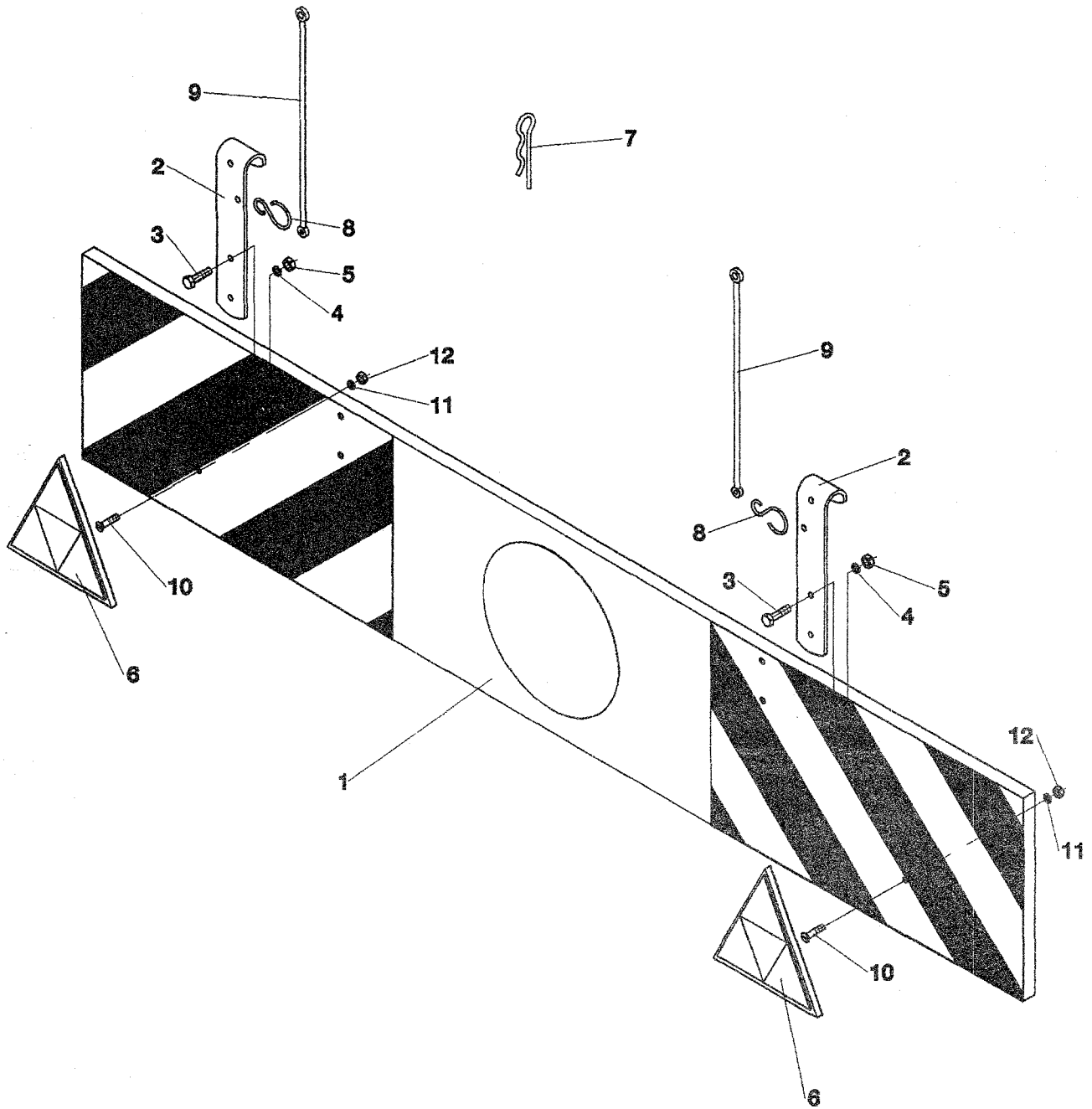

| ŽTR-165  |  | Panel dopravní<br>Verkehrsplatte                               |                | Traffic plate<br>Panneccau de circulation |   | 20 |  |
|--|--|--|----------------|---|---|----|--|
| 1  | 2  |  | 3              | 4   | 5 |    |  |
| 1-12   | Panel dopravní<br>Verkehrsplatte                           | Traffic plate<br>Panneccau de circulation                      |                | 9 8697 035                                | 1 |    |  |
| *1   | Plech bezpečnostní<br>Sicherheitsblech                     | Safety sheet<br>Tôle de sécurité                               |                | 9 5098 045                                | 1 |    |  |
| *2   | Držák<br>Halter  | Holder<br>Support  |                | 1 1340 226                                | 2 |    |  |
| 3  | Šroub 6hr. M6x16-4.6-A2L<br>Schraube M6x16-4.6-A2L         | Bolt M6x16-4.6-A2L<br>Vis M5x16-4.6-A2L                        | ISO 4018       | 0590711                                   | 4 |    |  |
| 4  | Podložka 6 ODV<br>Scheibe 6 ODV                            | Washer 6 ODV<br>Rondelle 6 ODV                                 | ČSN 02 1740.15 | 0613228                                   | 4 |    |  |
| 5  | Matice 6hr. M6 -6 -A2L<br>Mutter M6 -6 -A2L                | Nut M6 -6 -A2L<br>Ecrou M6 -6 -A2L                             | ISO 4032       | 0614097                                   | 4 |    |  |
| 6  | Troj. odrazka 1-42-155 červená<br>Dreieck-Rückstrahler rot | Triang. reflecting glass red<br>Catadioptré triangulaire rouge |                | 0826078                                   | 2 |    |  |
| 7  | Pojistka 16.5 ODV<br>Sicherung 16.5 ODV                    | Safety element 16.5 ODV<br>Arrêt de sûreté 16.5 ODV            | ČSN 02 3979.05 | 0258742                                   | 2 |    |  |
| *8   | Hák lanka<br>Seilhaken                                     | Wire hook<br>Crochet de câble                                  |                | 1 9344 046                                | 2 |    |  |
| *9   | Lanko plastické 300<br>Plastecil 300                       | Plastic wire 300<br>Câble 300                                  |                | 1 9344 046                                | 2 |    |  |
| 10   | Šroub M5x20<br>Schraube M5x20                              | Bolt M5x20<br>Vis M5x20  | ČSN 02 1151.25 | 0068167                                   | 4 |    |  |
| 11   | Podložka 5 ODV<br>Scheibe 5 ODV                            | Washer 5 ODV<br>Rondelle 5 ODV                                 | ČSN 02 1740.15 | 0614295                                   | 4 |    |  |
| 12   | Matice 6hr. M5 -6 -A2L<br>Mutter M5 -6 -A2L                | Nut M5 -6 -A2L<br>Ecrou M5 -6 -A2L                             | ISO 4032       | 0725131                                   | 4 |    |  |
| Poznámka: platí pro modifikaci 40;<br>Note: valid for modification 40;<br>Anmerkung: gültig für Modifikation 40;<br>Notez : valable pour la modification 40. |  |  |                |   |   |    |  |
|  |  |  |                |   |   |    |  |
|  |  |  |                |   |   |    |  |
|  |  |  |                |   |   |    |  |
|  |  |  |                |   |   |    |  |
|  |  |  |                |   |   |    |  |
|  |  |  |                |   |   |    |  |
|  |  |  |                |   |   |    |  |
|  |  |  |                |   |   |    |  |

## SEZNAM SOUČÁSTÍ PODLE OBJEDNACÍCH ČÍSEL

| Objednací číslo | Název součásti         | Číslo skupiny |
|-----------------|------------------------|---------------|
| 0 1532 361      | Rameno II.             | 12            |
| 0 1560 022      | Doraz I.               | 7,8           |
| 0 1942 447      | Kryt                   | 12            |
| 0 1942 448      | Kryt levý              | 12            |
| 0 1942 449      | Kryt pravý             | 12            |
| 0 1947 009      | Kryt bubnu III.        | 5             |
| 0 1947 010      | Kryt bubnu II.         | 5             |
| 0 2940 107      | Lišta úderná           | 17,3          |
| 0 2947 023      | Talíř pružiny          | 7,8           |
| 0 3125 097      | Kolo kuželové z=17     | 3             |
| 0 3125 098      | Kolo kuželové z=17     | 3             |
| 0 3125 099      | Kolo kuželové z=23     | 3             |
| 0 3125 100      | Kolo kuželové z=23     | 3             |
| 0 3125 101      | Kolo kuželové z=23     | 3             |
| 0 3320 010      | Řemenice               | 7             |
| 0 4952 040      | Matice                 | 3             |
| 0 4953 012      | Hák                    | 7,8           |
| 0 5932 009      | Táhlo dorazu           | 7,8           |
| 0 5941 090      | Držák krytu            | 12            |
| 0 6230 105      | Těsnění skříně II.     | 3             |
| 0 6821 011      | Pouzdro                | 11,14         |
| 0 6825 012      | Zátka                  | 3             |
| 0 6916 007      | Šroub                  | 7,8           |
| 0 6952 015      | Pojistka               | 7,8           |
| 0 9220 029      | Podložka               | 3             |
| 0 9220 145      | Podložka               | 7,8           |
| 0 9220 194      | Distanční podložka 0,2 | 3             |
| 0 9220 195      | Distanční podložka 0,5 | 3             |
| 0 9220 197      | Podložka distanční 0,8 | 3             |
| 0 9220 198      | Podložka distanční 1   | 3             |
| 0 9220 202      | Kroužek opěrný         | 7,8           |
| 0 9220 204      | Podložka krytu         | 7,8           |
| 0 9220 242      | Podložka distanční     | 3             |
| 0 9220 250      | Podložka 0,2           | 3             |
| 0 9220 252      | Podložka 0,8           | 3             |
| 0 9220 253      | Podložka 0,5           | 3             |
| 0 9220 256      | Podložka I.            | 3             |
| 0 9220 257      | Podložka 0,8           | 3             |
| 0 9220 258      | Podložka 0,8           | 3             |
| 0 9220 259      | Podložka 0,5           | 3             |
| 0 9220 260      | Podložka 0,2           | 3             |
| 0 9220 262      | Podložka 0,5           | 3             |
| 0 9220 263      | Podložka 0,5           | 3             |
| 0 9220 264      | Podložka 0,8           | 3             |
| 0 9220 266      | Podložka 0,2           | 3             |
| 0 9220 267      | Kroužek II.            | 3             |
| 0 9220 268      | Podložka 5             | 3             |
| 0 9220 276      | Podložka 0,2           | 3             |
| 0 9220 277      | Podložka 1             | 3             |
| 0 9220 278      | Podložka               | 7,8           |
| 0 9230 149      | Příčka                 | 7,8           |
| 0 9230 150      | Příčka I.              | 7,8           |
| 0 9230 152      | Podložka               | 3             |
| 0 9230 268      | Dovažek I.             | 7             |
| 0 9230 269      | Dovažek II.            | 7             |
| 0 9230 270      | Dovažek III.           | 7             |
| 0 9230 271      | Dovažek IV.            | 7             |
| 0 9247 001      | Podložka zajišťovací   | 3             |
| 0 9247 004      | Podložka pojistná      | 3             |
| 0 9310 100      | Čep háku               | 7,8           |
| 0 9310 105      | Čep závěsný            | 7             |
| 0 9310 806      | Čep 16x45x34           | 7,8           |
| 0 9310 807      | Čep 16x56x45           | 7             |
| 0 9310 809      | Čep 16x70x59           | 7,8           |

| Objednací číslo | Název součásti                    | Číslo skupiny |
|-----------------|-----------------------------------|---------------|
| 0 9310 810      | Čep 16x85x72                      | 7,8           |
| 0 9310 812      | Čep 20x63x47                      | 7,8           |
| 0 9311 079      | Čep                               | 11            |
| 0 9312 128      | Hřídel                            | 3             |
| 0 9420 022      | Pouzdro spojky                    | 9             |
| 0 9520 263      | Trubka rozpěrná                   | 7,8           |
| 0 9520 268      | Kroužek opěrný                    | 9             |
| 0 9520 269      | Kladka                            | 7,8           |
| 0 9520 738      | Kroužek                           | 3             |
| 0 9520 743      | Kroužek opěrný                    | 3             |
| 0 9520 745      | Trubka rozpěrná                   | 3             |
| 0 9520 752      | Kroužek                           | 3             |
| 0 9520 755      | Pouzdro                           | 3             |
| 0 9520 756      | Kroužek opěrný                    | 3             |
| 0 9520 757      | Kroužek opěrný                    | 3             |
| 0 9520 767      | Trubka rozpěrná                   | 7,8           |
| 0 9520 782      | Kroužek rozpěrný                  | 3             |
| 0 9520 842      | Kroužek II.                       | 3             |
| 0 9525 006      | Rozpěrka                          | 3             |
| 0 9746 221      | Pružina tažná                     | 7,8           |
| 0 9816 010      | Kolík                             | 11,14         |
| 0 9867 056      | Víčko                             | 3             |
| 0013750         | Řemen klínový SPA 12,5x3000 LA    | 7,8           |
| 0013926         | Podložka 12 ODV                   | 3             |
| 0014069         | Závlačka 3,2x20                   | 14            |
| 0015279         | Klíč 10                           | 17            |
| 0015906         | Závlačka 4x40                     | 8             |
| 0016401         | Kroužek pojistný 110              | 3             |
| 0023529         | Šroub-6hr. hl. M6x12-5.8-A2L      | 8             |
| 0026235         | Šroub-6hr. hl. M10x20-8.8-A3L ODV | 3             |
| 0032472         | Pružný kolík 6x28-A-St            | 8             |
| 0033121         | Matice M20x1,5 5.8                | 8             |
| 0035893         | Šroub M16x47 LIAB-304             | 17,3          |
| 0036773         | Šroub-6hr. hl. M10x90-8.8-A3L ODV | 7,8           |
| 0051876         | Šroub M6x20 5.8                   | 8             |
| 0054582         | Etiketa 15 km                     | 16            |
| 0058157         | Šroub-6hr. hl. M8x40-5.8-A2L      | 13            |
| 0068167         | Šroub M5x20                       | 20            |
| 0068398         | Matice 6hr. M24x1,5 -8            | 3             |
| 0069168         | Ložisko 6305                      | 3             |
| 0071346         | Šroub M6x16                       | 3             |
| 0074492         | Šroub-6hr. hl. M16x40-8.8-A3L ODV | 7,8           |
| 0079244         | Šroub M8x25                       | 13            |
| 0087604         | Podložka 6,6                      | 18,19         |
| 0094688         | Kroužek pojistný 35               | 10            |
| 0109681         | Šroub M6x20                       | 18,19         |
| 0110583         | Závlačka 8x63                     | 7,8           |
| 0112970         | Pružina ODV Zn8C 1 9746 236       | 8             |
| 0113113         | Matice 6hr. M20 -6 -A3L           | 8             |
| 0240009         | Držák plachtoviny Zn8C 1 9245 003 | 13            |
| 0242000         | Pojistka Zn8C 0 9746 433          | 11            |
| 0242605         | Pojistka vzpěry 0 7945 019        | 1             |
| 0242605         | Pojistka vzpěry Zn8C 0 7945 019   | 7             |
| 0245806         | Šroub M8x30                       | 13            |
| 0246015         | Plachta komplet 9 0665 045        | 18            |
| 0246806         | Šroub M8x30                       | 17            |
| 0251658         | Ložisko 3207                      | 3             |
| 0251669         | Ložisko 3208                      | 3             |
| 0251867         | Ložisko 6207                      | 3             |
| 0251977         | Ložisko 6210 2RS                  | 3             |
| 0252043         | Ložisko 6310 2RS                  | 3             |
| 0254980         | Matice M6 samojistící 5.8         | 7,8           |
| 0258082         | Matice M8 samojistná              | 17            |
| 0258742         | Pojistka 16,5 ODV                 | 20            |



| Objednací číslo | Název součásti                             | Číslo skupiny |
|-----------------|--|---------------|
| 0258808         | Plachta 9 5009 006                         | 18            |
| 0258819         | Plachta I. 9 5009 007                      | 18            |
| 0259083         | Obtisk pruhy                               | 16            |
| 0259094         | Nápis Pezag                                | 16            |
| 0259501         | Hřidel Bondioli Pavesi 7 104 056 CE 007007 | 15            |
| 0266772         | Šroub M16x190                              | 7,8           |
| 0266838         | Plachta III. komplet 9 5009 027            | 19            |
| 0266882         | Plachta II. komplet 9 5009 026             | 19            |
| 0267025         | Plachta šedá komplet 9 5009 029            | 19            |
| 0273361         | Označení polohy závory                     | 16            |
| 0276694         | Etiketa CM-164                             | 16            |
| 0276716         | Etiketa specifikace nožů                   | 16            |
| 0276782         | Návod ŽTR-165 4-jazyčný                    | 17            |
| 0278938         | Unifarm CM-166                             | 16            |
| 0281963         | Etiketa označení CE                        | 16            |
| 0282172         | Etiketa nápis na pružinu                   | 16            |
| 0282546         | Etiketa nápis 540 ot/min                   | 16            |
| 0282689         | Štítek výstražný III.                      | 16            |
| 0282700         | Štítek výstražný I.                        | 16            |
| 0282711         | Štítek výstražný II.                       | 16            |
| 0285340         | Logo podniku                               | 16            |
| 0285670         | Návod ŽTR-165C                             | 17            |
| 0290532         | Pojistka 12,5 ODV                          | 14            |
| 0290763         | Pružný kolík 10x80-A-St                    | 8             |
| 0290961         | Pružný kolík 6x65-A-St                     | 8             |
| 0291709         | Mazací místo                               | 16            |
| 0294470         | Hřidel Bondioli Pavesi 7 104 061 CE 007007 | 15            |
| 0295163         | Katalog ŽTR-165 CE                         | 17            |
| 0295669         | Bondioli Pavesi - návod český              | 17            |
| 0296648         | Hřidel Bondioli Pavesi 7 104 061 CE 007096 | 15            |
| 0296714         | Ložisko 6307 C3 2RS                        | 10            |
| 0296736         | Štítek výstražný                           | 16            |
| 0300740         | Název ŽTR-165                              | 16            |
| 0300773         | Název ŽTR-165M                             | 16            |
| 0301829         | Svahová dostupnost 12°                     | 16            |
| 0302071         | Štítek "Zde zvedat" horizont               | 16            |
| 0307373         | Štítek výstražný                           | 16            |
| 0307384         | Štítek výstražný                           | 16            |
| 0310277         | Označení CCZ                               | 16            |
| 0418198         | Gufero 50x70x12                            | 3             |
| 0418407         | Kroužek O 60x3                             | 3             |
| 0441771         | Gufero 50x72x12                            | 3             |
| 0443091         | Gufero 60x80x13                            | 9             |
| 0443971         | Gufero 40x80x13                            | 9             |
| 0458183         | Šroub-6hr. hl. M8x25-4.6-A2L               | 12            |
| 0460185         | Šroub M12x35 ODV 8.8                       | 17,3          |
| 0467071         | Šroub-6hr. hl. M6x16-4.6                   | 7             |
| 0474364         | Šroub-6hr. hl. M8x16-4.6-A2L               | 8             |
| 0474408         | Šroub-6hr. hl. M10x25-4.6-A3L              | 12            |
| 0474408         | Šroub-6hr. hl. M10x25-4.6-A3L              | 12            |
| 0474452         | Šroub-6hr. hl. M10x30-4.6-A3L              | 12,13         |
| 0474463         | Šroub-6hr. hl. M10x35-4.6-A3L              | 13            |
| 0474892         | Šroub-6hr. hl. M10x45-5.8-A3L              | 7             |
| 0474969         | Šroub-6hr. hl. M10x50-8.8-A3L ODV          | 3             |
| 0508431         | Šroub-6hr. hl. M16x50-5.8                  | 9             |
| 0590711         | Šroub-6hr. hl. M6x16-4.6-A2L               | 20            |
| 0594561         | Šroub M8x20                                | 13            |
| 0599511         | Šroub-6hr. hl. M10x25-5.8-A3L              | 9             |
| 0612403         | Matice 6hr. M10 -6 -A3L                    | 12,13,7,8,9   |
| 0612810         | Podložka 6,4                               | 18,19,3,7,8   |
| 0612821         | Podložka 8,4                               | 12,13,8       |
| 0612821         | Podložka 8,4                               | 13            |
| 0612821         | Podložka 8,4                               | 8             |
| 0613228         | Podložka 6 ODV                             | 18,19,20,3    |

| Objednací číslo | Název součásti                          | Číslo skupiny |
|-----------------|---|---------------|
| 0613239         | Podložka 10                             | 8,12,13,3,9   |
| 0613250         | Podložka 8                              | 8,12,13       |
| 0613272         | Podložka 16                             | 8,7           |
| 0613382         | Podložka 11                             | 13,7,8,       |
| 0613899         | Závlačka 5x28                           | 7,8           |
| 0613921         | Závlačka 4x25                           | 7,8           |
| 0614097         | Matice 6hr. M 6 -6 -A2L                 | 18,19,20,3,8, |
| 0614108         | Matice 6hr. M 8 -6 -A2L                 | 12,13,7,8,    |
| 0614163         | Matice 6hr. M10 -8 -A3L                 | 8,3,7         |
| 0614240         | Podložka 10,5                           | 12,13,3,7,9   |
| 0614262         | Podložka 17                             | 7,8           |
| 0614295         | Podložka 5 ODV                          | 20            |
| 0618431         | Matice 6hr. M16 -8                      | 3             |
| 0624481         | Matice M24x1,5 8.8                      | 3             |
| 0628485         | Podložka 25                             | 3             |
| 0636691         | Podložka 6                              | 7             |
| 0637791         | Podložka 16                             | 9             |
| 0647031         | Závlačka 5x45                           | 3             |
| 0707971         | Kroužek pojistný 50                     | 3             |
| 0708851         | Kroužek pojistný 60                     | 7             |
| 0712811         | Kroužek pojistný 72                     | 3             |
| 0713031         | Kroužek pojistný 80                     | 10            |
| 0713031         | Kroužek pojistný 80                     | 9             |
| 0725131         | Matice 6hr. M5 -6 -A2L                  | 20            |
| 0729091         | Matice 6hr. M30x2 -05 -A3L              | 3             |
| 0732611         | Podložka 13                             | 14            |
| 0734591         | Podložka 22                             | 8,7           |
| 0735251         | Podložka 9                              | 13            |
| 0739871         | Závlačka 8x50                           | 7,8           |
| 0774268         | Pružina 1,6x14,1x34x8,5 prej. A 1       | 9             |
| 0774301         | Kroužek pojistný 2 0 7943 109           | 3             |
| 0776633         | Kroužek pojistný 2 0 7943 041           | 3             |
| 0776644         | Kroužek pojistný 2 0 7943 042           | 3             |
| 0785620         | Pojistka 8                              | 11            |
| 0786082         | Pružina tlačná 10 0 9746 014            | 8,7           |
| 0826078         | Trojúhelníková odrazka 1-42-155 červená | 20            |
| 0906224         | Hlavice MK 10x1                         | 1,3           |
| 0907104         | Hlavice MK 10x1                         | 9             |
| 0988042         | Kryt bezpečnostní PA-PVC 0 9630 165     | 12            |
| 1 0315 012      | Pružina - úprava                        | 7,8           |
| 1 0990 161      | Pružina tlačná - úprava                 | 7,8           |
| 1 1000 014      | Kryt levý                               | 13            |
| 1 1000 601      | Kryt táhla                              | 8             |
| 1 1000 623      | Kryt táhla                              | 8             |
| 1 1000 693      | Kryt                                    | 8             |
| 1 1101 532      | Bočnice                                 | 14            |
| 1 1240 250      | Doraz pružiny                           | 7,8           |
| 1 1247 025      | Trubka rozpěrná                         | 3             |
| 1 1332 117      | Táhlo                                   | 7,8           |
| 1 1340 159      | Držák I.                                | 12            |
| 1 1340 160      | Držák II.                               | 12            |
| 1 1340 226      | Držák                                   | 20            |
| 1 1342 043      | Držák plachtoviny I.                    | 12            |
| 1 1342 044      | Držák plachtoviny II.                   | 12            |
| 1 1432 116      | Kryt posuvný                            | 8             |
| 1 1520 017      | Kroužek opěrný                          | 10            |
| 1 3300 048      | Řemenice                                | 8             |
| 1 3322 003      | Řemenice                                | 3             |
| 1 3620 002      | Těleso spojky                           | 9             |
| 1 3750 107      | Západka                                 | 8             |
| 1 3800 116      | Hřídél                                  | 10            |
| 1 3812 051      | Hřídél                                  | 9             |
| 1 3812 079      | Hřídél                                  | 3             |
| 1 3815 001      | Hřídél bubnu                            | 3             |

| Objednací číslo | Název součásti           | Číslo skupiny |
|-----------------|--------------------------|---------------|
| 1 3820 240      | Pouzdro                  | 17            |
| 1 3847 218      | Víčko                    | 9             |
| 1 3926 116      | Pouzdro                  | 9             |
| 1 5040 010      | Nůž                      | 17,6          |
| 1 6220 059      | Držadlo                  | 8             |
| 1 6847 023      | Lanko plast 300          | 1,11,14,20    |
| 1 8010 109      | Lanko                    | 8             |
| 1 8547 149      | Kryt boční               | 13            |
| 1 8547 153      | Kryt - úprava            | 9             |
| 1 8630 010      | Doraz                    | 11            |
| 1 9016 004      | Šroub                    | 17            |
| 1 9220 009      | Podložka                 | 3             |
| 1 9220 022      | Podložka                 | 9             |
| 1 9220 249      | Podložka                 | 8             |
| 1 9220 328      | Podložka                 | 7,8,          |
| 1 9220 373      | Podložka Zn 8C           | 12            |
| 1 9220 380      | Kroužek opěrný           | 7             |
| 1 9220 404      | Kroužek opěrný           | 8             |
| 1 9220 405      | Kroužek opěrný           | 8             |
| 1 9230 157      | Podložka                 | 3             |
| 1 9232 032      | Podložka                 | 9             |
| 1 9242 084      | Podložka Zn 8C           | 13,17         |
| 1 9247 007      | Podložka zajišťovací     | 3             |
| 1 9310 028      | Váleček                  | 9             |
| 1 9311 204      | Čep                      | 14            |
| 1 9320 011      | Čep                      | 8             |
| 1 9344 031      | Hák                      | 14            |
| 1 9344 046      | Hák lanka                | 1,11,14,20    |
| 1 9421 115      | Pouzdro I.               | 3             |
| 1 9421 116      | Pouzdro II.              | 1             |
| 1 9500 005      | Pero 14x9x69             | 3             |
| 1 9522 003      | Náboj řemenice           | 9             |
| 1 9532 833      | Pero 10h9x8x50           | 3             |
| 1 9532 834      | Pero 10h9x8x56           | 8             |
| 1 9867 054      | Kryt zadní               | 7             |
| 1026476         | Kroužek těsnící 10x14    | 1,9           |
| 9 1856 003      | Závěs třibodový - úprava | 11            |
| 9 2736 014      | Trubka komplet           | 13            |
| 9 2736 028      | Držák plachty            | 18,19         |
| 9 2739 106      | Držák s plachtou         | 18            |
| 9 3125 003      | Soukolí kuželové III.    | 3             |
| 9 3125 004      | Soukolí kuželové II.     | 3             |
| 9 3125 005      | Soukolí kuželové I.      | 3             |
| 9 3325 002      | Řemenice                 | 7             |
| 9 3799 074      | Pojistka úpiná           | 11,14         |
| 9 3799 082      | Pojistka závěsu          | 11            |
| 9 3851 111      | Trubka náhonu kompletní  | 9             |
| 9 3870 113      | Část náhonu              | 9             |
| 9 3897 109      | Náhon hlavní I.          | 9             |
| 9 3910 001      | Deska talíře             | 3             |
| 9 5000 016      | Držák panelu             | 13            |
| 9 5000 028      | Rám krytu II.            | 13            |
| 9 5000 037      | Držák IV.                | 1             |
| 9 5000 256      | Závěs                    | 14            |
| 9 5000 273      | Trubka náhonu komplet    | 10            |
| 9 5000 299      | Trubka otáčení           | 8             |
| 9 5000 300      | Kryt řemenu komplet      | 8             |
| 9 5000 643      | Držák komplet II.        | 17            |
| 9 5000 644      | Držák komplet I.         | 17            |
| 9 5009 010      | Kryt ochranný            | 13            |
| 9 5009 030      | Držák s plachtou         | 19            |
| 9 5009 138      | Náhon hlavní             | 10            |
| 9 5009 146      | Montáž                   | 8             |
| 9 5009 147      | Závěs kompletní          | 14            |

| Objednací číslo | Název součásti                | Číslo skupiny |
|-----------------|-------------------------------|---------------|
| 9 5022 003      | Náboj II.                     | 3             |
| 9 5036 056      | Držák zvedání                 | 7,8           |
| 9 5036 058      | Trubka otáčení                | 7             |
| 9 5036 078      | Držák pojistky                | 7,8           |
| 9 5036 079      | Závora                        | 7,8           |
| 9 5036 086      | Pojistka II.                  | 7,8           |
| 9 5036 385      | Držák IV.                     | 1             |
| 9 5036 391      | Táhlo                         | 7,8           |
| 9 5036 401      | Držák nože                    | 17,3          |
| 9 5036 402      | Víko s těsněním               | 3             |
| 9 5036 403      | Táhlo komplet                 | 7             |
| 9 5036 404      | Páka montážní                 | 17            |
| 9 5036 405      | Vzpěra pro transportní polohu | 7             |
| 9 5036 498      | Rameno 1.                     | 3             |
| 9 5036 536      | Vzpěra                        | 7,8           |
| 9 5036 571      | Táhlo komplet                 | 8             |
| 9 5036 574      | Víko s těsněním               | 3             |
| 9 5037 077      | Pojistka nárazová             | 7             |
| 9 5037 077      | Pojistka nárazová             | 8             |
| 9 5037 081      | Závěs třibodový               | 11            |
| 9 5037 091      | Skříň kompletní               | 5             |
| 9 5037 141      | Buben                         | 4             |
| 9 5047 121      | Část rámu                     | 1             |
| 9 5047 135      | Rám                           | 1             |
| 9 5047 136      | Rám                           | 1             |
| 9 5047 137      | Část rámu                     | 1             |
| 9 5049 104      | Montáž nožů                   | 6             |
| 9 5096 075      | Montáž                        | 7             |
| 9 5096 140      | Ústrojí žací                  | 3             |
| 9 5096 145      | Ústrojí žací                  | 3             |
| 9 5098 045      | Plech bezpečnostní            | 20            |
| 9 5098 067      | Nápisy                        | 16            |
| 9 5098 069      | Nápisy                        | 16            |
| 9 5098 077      | Nápisy                        | 16            |
| 9 8537 111      | Rám krytu VII.                | 12            |
| 9 8537 112      | Díl rámu VIII.                | 12            |
| 9 8539 005      | Rám krytu                     | 12            |
| 9 8540 121      | Kryt náhonu pravý             | 8             |
| 9 8547 006      | Talíř                         | 2             |
| 9 8547 045      | Rám krytu I.                  | 13            |
| 9 8547 047      | Kryt pravý komplet            | 13            |
| 9 8547 051      | Kryt zadní svařenec           | 8             |
| 9 8547 059      | Kryt přední kompletní         | 7             |
| 9 8549 018      | Kryt trubky náhonu            | 8             |
| 9 8597 018      | Kryt ochranný I.              | 12            |
| 9 8646 114      | Rám ochranný                  | 13            |
| 9 8647 003      | Těleso stahováku              | 17            |
| 9 8675 002      | Stahovák                      | 17            |
| 9 8697 035      | Panel dopravní                | 20            |
| 9 8699 027      | Příslušenství                 | 17            |
| 9 8699 193      | Příslušenství                 | 17            |
| 9 8699 194      | Příslušenství                 | 17            |
| 9 8699 249      | Příslušenství                 | 17            |
| 9 8699 484      | Plachtoviny šedé Pezag        | 19            |
| 9 8699 487      | Plachtoviny žluté             | 18            |
| 9 8699 490      | Příslušenství                 | 17            |
| 9 8700 078      | Nápisy                        | 16            |
| 9 8700 113      | Nápisy                        | 16            |
| 9 8700 184      | Příslušenství                 | 17            |
| 9 8700 384      | Nápisy                        | 16            |
| 9 9016 003      | Napínání šroubové             | 7,8           |
| 9 9016 120      | Šroub komplet                 | 8             |
| 9 9520 001      | Kroužek                       | 3             |
| 9 9850 010      | Oko                           | 1             |

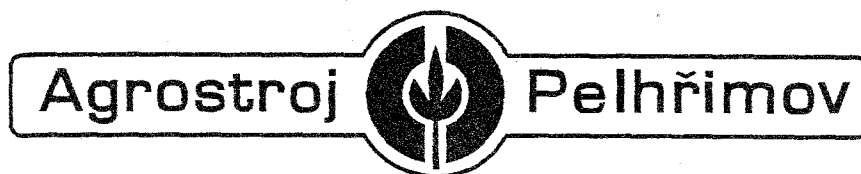

vyrábí pro Vás

**ROTAČNÍ ŽACÍ STROJE**

**ROZMETADLA**

**SKLÍZECÍ ŘEZAČKY**

**STROJE PRO SKLIZEŇ BRAMBOR**

**DOJÍRNY A DOJÍCÍ ZAŘÍZENÍ**  
stavebnice podle Vašeho požadavku

**ZAMETACÍ VOZY**

**PLOŠINOVÉ NÁVĚSY**

**DRTIČE SLÁMY**

**MULČOVAČE**

**PROVZDUŠŇOVACÍ PŘÍSTROJE**

**LOUPAČKY CIBULE A ŠKRABKY BRAMBOR**

**MÁSELNICE**

**NÁHRADNÍ DÍLY**

**dodáváme přímo nebo prostřednictvím  
svých obchodních partnerů**

---

**INFORMACE:** Agrostroj Pelhřimov a.s.  
U nádraží 1967  
393 12 Pelhřimov

telefon: 0366/523911 - ústředna  
0366/22667 - tuzemsko  
0366/26255 - export  
fax: 0366/22817